

## ANEXO II

### CARTA DE APRESENTAÇÃO DE PROPOSTA

#### ITENS 2 / 8 / 10 / 12

##### DADOS DA EMPRESA PROPONENTE:

FIRMA PROPONENTE: AGROVALE MÁQUINAS AGRÍCOLAS EIRELI

ENDEREÇO: AVENIDA RIO BAHIA, KM 708, Nº 423, BARRA, MURIAÉ-MG CEP: 36.884-114, TEL.: 32-3722-5448

E-MAIL: LICITACAO@AGROVAILEMG.COM.BR / RANIELLEDAMATTA@AGROVAILEMG.COM.BR

CNPJ: 22.865.897/0001-59 INSCRIÇÃO ESTADUAL: 002593582.00-80 INSCRIÇÃO MUNICIPAL: 1002418

SITE: WWW.AGROVAILEMG.COM.BR

DADOS BANCÁRIOS: BANCO DO BRASIL / AGÊNCIA 0286-0 CONTA CORRENTE: 65.409-4

RESPONSÁVEL PELA ASSINATURA DO CONTRATO: RANIELLE GONÇALVES DA MATTA (SÓCIO-PROPRIETÁRIO) / BRASILEIRO, CASADO, ADM. DE EMPRESAS, CPF:040.189.696-00, RG: M-9.256.977 SSP/MG, END.: AV. JUSCELINO KUBISTCHEK, 585/104, CENTRO, MURIAÉ - MG CEP:36.880-026.

PROCURADOR: JOSÉ MARIA DINIZ, CPF: 674.717.146.-20, RG: M-5.454.818 SSP/MG, BRASILEIRO, CASADO, ANALISTA DE LICITAÇÕES, RESIDENTE À RUA JOÃO BATISTA SOARES, 166, BAIRRO JOÃO XXIII, CEP 36883-202, MURIAÉ-MG

À

CODEVASF

SGA/Norte, Quadra 601, Conjunto I

CEP 70.830.901 – Brasília-DF

Ref.: Edital nº 47/2020

Prezados Senhores,

Tendo examinado o Edital n.º 47/2020 e seus elementos técnicos constitutivos, nós, abaixo assinados, oferecemos proposta para o fornecimento, transporte, carga e descarga de tratores, implementos agrícolas, microtratores e veículos destinados à implantação de ações de inclusão produtiva na área de atuação da CODEVASF, no Estado do Distrito Federal – DF, pelo valor máximo global de **R\$ 2.758.000,00 (Dois milhões setecentos cinquenta oito mil reais)**, detalhado e especificado no Anexo II - Planilha de Quantidade, Preços Orçados e Especificações Técnicas, que é parte integrante desta proposta.

Comprometendo-nos, se nossa proposta for aceita, a executar os serviços no prazo fixado no Edital e conforme Especificações Técnicas, a contar da data de emissão da(s) Nota(s) de Empenho pela CODEVASF. Caso nossa proposta seja aceita, obteremos garantia de um Banco num valor que não exceda 5% (cinco por cento) do valor do Contrato, para a realização do contrato.

Nos preços cotados, deverá estar incluso o transporte (frete) para o material objeto desta licitação.

Comprometendo-nos, se nossa proposta for aceita, a realizar o serviço no prazo de 120 (cento e vinte dias), a contar da data de assinatura do Contrato.

Concordamos em manter a validade desta proposta por um período de 60 (sessenta) dias desde a data fixada para abertura das propostas (17/12/2020), representando um compromisso que pode ser aceito a qualquer tempo antes da expiração do prazo.

Até que seja preparado e assinado um contrato formal, esta proposta, será considerada um contrato de obrigação entre as partes.

Na oportunidade, credenciamos junto à CODEVASF o(a) Sr.(ª) JOSE MARIA DINIZ, carteira de Identidade n.º m-5.454.818, Órgão Expedidor SSP-MG CPF n.º 674.717.146-20, residente e domiciliado(a) na Rua Joao Batista Soares, 166, bairro João XXIII, na cidade Muriaé-MG, ao(à) qual outorgamos os mais amplos poderes inclusive para interpor recursos, quando cabíveis transigir, desistir, assinar contratos, atas e documentos, enfim, praticar os demais atos no presente processo licitatório.

Declaramos, que temos pleno conhecimento de todos os aspectos relativos à licitação em pauta, e ainda, que concordamos plenamente com as condições constantes no presente Edital e seus anexos, e que nos preços propostos estão inclusos todos os tributos e despesas, de qualquer natureza, incidentes sobre o fornecimento.

Atenciosamente,

Muriaé-MG, 17 de Dezembro de 2.020



Ranielle Gonçalves da Matta  
Sócio Proprietário  
CPF: 040.189.696-00  
RG: M-9.256.977

**22.865.897/0001-59**  
Insc. Est. 002593582.00-80  
Insc. Mun. 1002418  
**AGROVALE MÁQUINAS**  
**AGRÍCOLAS EIRELI**  
Av. Rio Bahia, Km 708 N° 423,  
Barra, CEP: 36.884-114  
Muriaé-MG

## MINISTÉRIO DO DESENVOLVIMENTO REGIONAL

Companhia de Desenvolvimento do Vale do São Francisco - DF

### Pregão nº 472020 (SRP)

**Objeto:** Objeto: Pregão Eletrônico - Fornecimento, transporte, carga e descarga de tratores, implementos agrícolas, microtratores e veículos destinados à implantação de ações de inclusão produtiva na área de atuação da Codevasf, no Distrito Federal.

#### DADOS DA EMPRESA PROPONENTE:

FIRMA PROPONENTE: AGROVALE MÁQUINAS AGRÍCOLAS EIRELI

ENDEREÇO: AVENIDA RIO BAHIA, KM 708, Nº 423, BARRA, MURIAÉ-MG CEP: 36.884-114, TEL.: 32-3722-5448

E-MAIL: LICITACAO@AGROVAILEMG.COM.BR / RANIELLEDAMATTA@AGROVAILEMG.COM.BR

CNPJ: 22.865.897/0001-59 INSCRIÇÃO ESTADUAL: 002593582.00-80 INSCRIÇÃO MUNICIPAL: 1002418

DADOS BANCÁRIOS: BANCO DO BRASIL /AGÊNCIA 0286-0 CONTA CORRENTE: 65.409-4

RESPONSÁVEL PELA ASSINATURA DO CONTRATO: RANIELLE GONÇALVES DA MATTÁ (SÓCIO-PROPRIETÁRIO) / BRASILEIRO, CASADO, ADM. DE EMPRESAS, CPF:040.189.696-00, RG: M-9.256.977 SSP/MG, END.: AV. JUSCELINO KUBISTCHEK, 585/104, CENTRO, MURIAÉ - MG CEP:36.880-026.

PROCURADOR: JOSÉ MARIA DINIZ, CPF: 674.717.146.-20, RG: M-5.454.818 SSP/MG, BRASILEIRO, CASADO, ANALISTA DE LICITAÇÕES, RESIDENTE À RUA JOÃO BATISTA SOARES, 166, BAIRRO JOÃO XXIII, CEP 36883-202, MURIAÉ-MG

#### Itens Vendidos:

2	TRATOR		Unidade	20	Qtd. Ofertada	Valor Unitário (R\$)	Valor Total (R\$)
					20	112.000,00	2.240.000,00
	Marca	Fabricante	Modelo / Versão				
	BUDNY	BUDNY	bdy7540s				
<b>Descrição Detalhada do Objeto Ofertado</b> <b>(COTA DE ATÉ 25% - Exclusivo para ME e EPP):</b> Trator Agrícola 75 CV – potência mínima do motor de 75 CV, mínimo 3 cilindros, capacidade mínima do tanque de combustível de 60 litros, tração 4x4, pneus dianteiro novos mínimo 12.4x24 e traseiros novos mínimo 18.4x30, com contrapesos frontais, sistema de levante hidráulico com terceiro ponto e controle remoto de implementos Cat. II, tomada de força independente com 540 RPM de acionamento mecânico, sistema elétrico completo com faróis de serviço e sinalética completa. Cabine do operador plataforma com toldo e arco de segurança. Com entrega técnica. Logomarca da CODEVASF silkada em local visível, conforme modelo no edital. Garantia mínima 12 meses.							

8	GRADE ARADORA	-	Unidade	20	Qtd. Ofertada 20	Valor Unitário (R\$) 20.900,00	Valor Total (R\$) 418.000,00
	Marca BUDNY		Fabricante BUDNY		Modelo / Versão gacrb 14x26		
<b>Descrição Detalhada do Objeto Ofertado</b> <b>COTA DE ATÉ 25% - Exclusivo para ME e EPP):</b> Grade Aradora 14 discos de 26" - Diâmetro do eixo 1.5/8, controle remoto, com rodas e pneus para transporte, mancais a graxa, largura de trabalho 1.300mm a 1.500 mm. Compatibilidade com trator de 75 cv. Logomarca da CODEVASF silkada em local visível, conforme modelo no edital. Garantia mínima 12 meses.							
12	ROÇADEIRA AGRÍCOLA	-	Unidade	10	Qtd. Ofertada 10	Valor Unitário (R\$) 10.000,00	Valor Total (R\$) 100.000,00
	Marca ASUS		Fabricante asus		Modelo / Versão rtd 1.7		
<b>Descrição Detalhada do Objeto Ofertado</b> <b>(COTA DE ATÉ 25% - Exclusivo para ME e EPP):</b> Roçadeira agrícola hidráulica - central e lateral, circuito hidráulico independente; acoplamento ao sistema hidráulico de 03 pontos e acionamento pela tomada de força 540 rpm; transmissão por correia, roda reguladora de profundidade; navalhas em aço mais 01 jogo para reposição; largura trabalho (corte) 1700 mm, mínimo 02 (duas) facas, proteção lateral em chapas de aço, altura de corte mínimo 5 a 20 cm, cardam com protetor incluso. Logomarca da CODEVASF silkada em local visível, conforme modelo no edital. Garantia mínima 12 meses.							

DECLARAMOS de que os preços contidos na proposta incluem todos os custos e despesas, tais como custos diretos e indiretos, tributos incidentes, taxa de administração, materiais, serviços, encargos sociais, trabalhistas, seguros, lucro e outros necessários ao cumprimento integral do objeto deste Edital e inteira submissão às condições de fornecimento constantes do Edital.

VALIDADE DA PROPOSTA: 60 (sessenta) dias corridos.

## Declarações:

- Declaramos, que conhecemos, concordamos e nos submetemos a todas as normas e condições do edital de pregão eletrônico acima identificado e seus respectivos anexos.
- Declaramos estar cientes das obrigações que iremos assumir caso sejamos vencedores da licitação e ainda que a entrega será conforme especificado no edital de convocação.
- Declaramos, que caso saímos vencedores do certame, o produtos serão entregues com os itens descritos como opcionais (quando necessários), para que sejam atendidas na integra as especificações exigidas no Termo de referência, sem qualquer ônus ao comprador.
- Declaramos que em nosso preço estão incluídos todos os custos diretos e indiretos para perfeita execução dos serviços, inclusive as despesas com mão de obra especializada ou não, encargos da legislação social trabalhista, previdenciária, da infortunistica do trabalho e responsabilidade civil por quaisquer danos

causados a terceiros ou dispêndios resultantes de impostos, taxas, regulamentos e posturas municipais, estaduais e federais, bem como todos os custos necessários para atendimento às exigências e determinações do Edital; enfim, tudo o que for necessário para a execução parcial e ou total dos serviços, sem que nos caiba, em qualquer caso, direito regressivo em relação ao Município.

Muriaé-MG, 17 de Dezembro de 2.020



Ranielle Gonçalves da Matta  
Sócio Proprietário  
CPF: 040.189.696-00  
RG: M-9.256.977

**22.865.897/0001-59**  
Insc. Est. 002593582.00-80  
Insc. Mun. 1002418  
**AGROVALE MÁQUINAS**  
**AGRÍCOLAS EIRELI**  
Av. Rio Bahia, Km 708 N° 423,  
Barra, CEP: 36.884-114  
Muriaé-MG

# TRATOR BUDNY 7540S



**BUDNY**  
TRATORES E IMPLEMENTOS

NOSSA HISTÓRIA TEM VOCÊ

# ESPECIFICAÇÕES TRATOR BDY 7540S

## MOTOR

Potência	75cv Aspirado
Cilindros CC	4320
Cilindros	4
Consumo específico (g/kw.h)	248
Capacidade do Carter	10L
Filtro de Ar	Seco
Capacidade do Tanque de Combustível	75L - Opcional: 140L

## TOMADA DE FORÇA

Rotação tdp	540/1000 RPM
Tipo de tdp	Independente
Acoplamento tdp	6 estrias / 35mm

## TRANSMISSÃO

Tração	4X4
Transmissão Alavancas Laterais	12 marchas sincronizadas c/ Reversor
Embreagens	Split torque (dupla) - Disco Ceramético
Capacidade Reservatório Lubrificante	27L

## SISTEMA HIDRÁULICO

Vazão da bomba	35L/min. A 2000 RPM
Controle remoto	2 vias (duplo)
Capacidade do levante	2100kg / Opcional: 3200kg
Categoria Dos engates Do levante	Categoria II

## SISTEMA DA DIREÇÃO

Tipo	Hidrostática
Vazão da bomba	16,2L/min A 2000 RPM
Reservatório de Óleo	1,4L

## SISTEMA ELÉTRICO

Bateria	12v - 100A
Motor de Partida	12v 3,8kW
Alternador	14v - 55A

## DIMENSÕES GERAIS (CxLxA)

4100mm x 2100mm x 2720mm

## RODADOS

Opção 1	Dianteiros: 12,4-24" R1 / Traseiros: 18.4-30" R1
---------	--

## FREIOS

<b>Tipo:</b> Discos banhados a óleo com acionamento mecânico independente ou em conjunto com o pedal combinado ao freio de estacionamento.	
<b>Freio de Estacionamento</b>	Tipo Alavanca

## PESO

Peso Total	3150 kg
Contra Pesos Dianteiro	4x22 kg / Opcional: 2x22 kg
Contra Pesos Traseiros	Não acompanha / Opcional: 4x45 kg

## ITENS OPCIONAIS

- Cabine com ar-condicionado - Paracheque - Proteção do cardan/carter - Freio acionamento Hidráulico - Tanque auxiliar (+65litros).

**ITENS DE SÉRIE:** Acelerador de pé e de mão - Instrumentação: luz de alerta e pressão do óleo do motor - Medidores: água, combustível e hodômetro - Assento ajustável com sinto de segurança - Estrutura de proteção contra capotamento/Rops - Sistema de segurança TDP - Luzes indicadoras de direção: alta e baixa - Controle de posição - Luz de trabalho traseira - Barra de tração - Luzes de segurança: seta direcional e pisca de alerta - Sinal sonoro de ré.

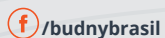

/budnybrasil



/tratoresbudny

Estrada Linha Zilli, Icr 472, nº1800 - Linha Zilli Içara/SC  
Tel: (48) 3432-0096 - budny@budny.com.br  
www.budny.com.br



## GRADE ARADORA CONTROLE REMOTO BUDNY

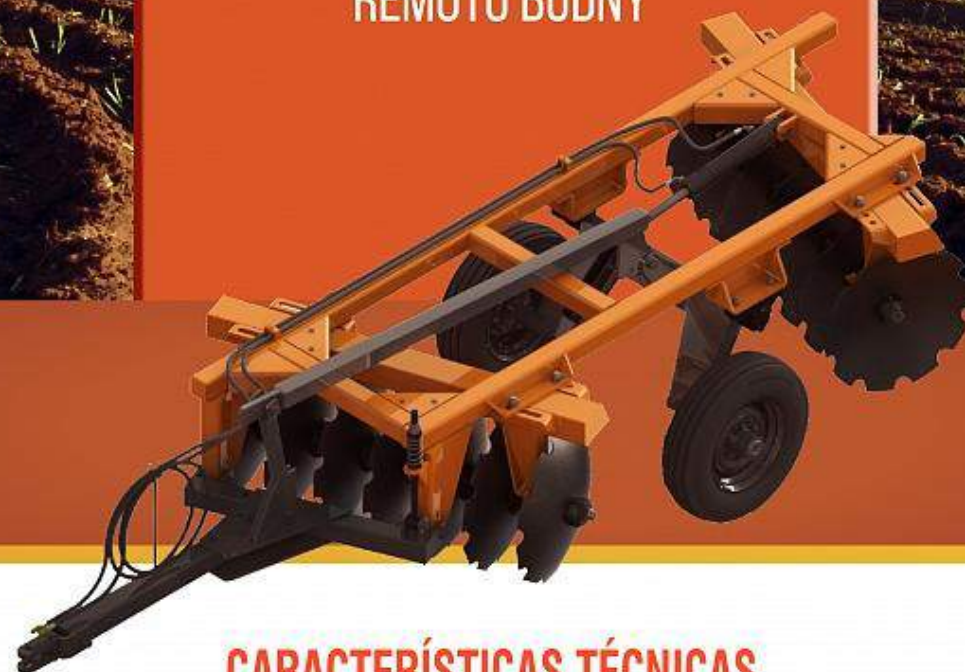

## CARACTERÍSTICAS TÉCNICAS

MODELOS	12 DISCOS	12 DISCOS	14 DISCOS	14 DISCOS	16 DISCOS	16 DISCOS	16 DISCOS	MODELOS	12 DISCOS	12 DISCOS	14 DISCOS	14 DISCOS	16 DISCOS	16 DISCOS	16 DISCOS
Largura de corte	1415mm	1415mm	1582mm	1582mm	1770mm	1770mm	1770mm	Número de discos	12	12	14	14	16	16	16
Peso aproximado	1410kg	1435kg	1510kg	1570kg	1560kg	1600kg	1685kg	Espaçamento entre discos	230mm	230mm	230mm	230mm	230kg	230kg	230kg
Ø dos discos	24"	26"	26"	28"	24"	26"	28"		24"	26"	26"	28"	24"	26"	28"
Espessura dos discos	6mm	6mm	6mm	6mm	6mm	6mm	6mm	Profundidade de corte	150 - 250mm						
Ø eixo dos discos	1.5/8"	1.5/8"	1.5/8"	1.5/8"	1.5/8"	1.5/8"	1.5/8"	Potência requerida	65-75cv	65-75cv	75-85cv	75-85cv	85-95cv	85-95cv	85-95cv

\*Opcional: Mancal a óleo



## Roçadeira RTD 1.7

ROÇADEIRAS Rotary Cutter / Desmalezadoras			
MODELO Model / Modelo	1.3	1.5	1.7
Largura do Corte Cutting Width/Largura del Corte	1,30 m	1,50 m	1,70 m
Número de Facas Number of Blades/Num. De Cuchillas	2	2	2
Altura do Corte Cutting Height/Altura del Corte	25 - 200 mm	25 - 200 mm	25 - 200 mm
Acoplamento Trator Coupling Tractor/Acoplamiento Tractor	Cat. II - 3	Cat. II - 3	Cat. II - 3
Pontos e Tomada de Força Points and Power Take Off Puntos y Tomada de Fuerza	-	-	-
Rotação Facas 540 RPM na TDP Blades Rotation/Rotación de Facas	1038	1038	1038
Potência Requerida Required Power / Potencia Requerida	36 CV	50 CV	60 CV
Largura Total Total Width/Ancho Total	1,56 m	1,93 m	2,10 m
Comprimento Total Total Length/Longitud Total	1,96 m	1,76 m	2,36 m
Altura Total Total Height/Altura Total	1,03 m	1,03 m	1,03 m
Peso Weight/Peso	370 kg	415 kg	460 kg

**Todas as Roçadeiras Asus**  
possuem Dispositivo de Embreagem e  
caixa de transmissão com Giro Livre.

\*Todas as Roçadeiras Asus possuem Dispositivo de Embreagem e caixa de transmissão com Giro Livre.

- Central e Lateral
- Facas com Tratamento Térmico



Rev 00 - jun/2016

## **ROÇADEIRA RTD 1.20/1.30/1.50/1.70**

**LEIA ATENTAMENTE ESTE MANUAL DE INSTRUÇÕES  
ANTES DE COLOCAR A MÁQUINA EM FUNCIONAMENTO**



## CERTIFICADO DE GARANTIA

1. A **ASUS INDÚSTRIA DE IMPLEMENTOS AGRÍCOLAS LTDA**, garante que os implementos agrícolas e respectivas peças, de sua fabricação, aqui denominados simplesmente PRODUTO, estão livres de defeitos, tanto na sua construção como na qualidade do material;

2. As questões relativas a concessão da Garantia serão reguladas segundo os seguintes princípios:

2.1 A Garantia constante deste certificado será válida pelo prazo de 6 (seis) meses, contado da data de emissão da nota fiscal do PRODUTO ao consumidor agricultor;

3. Esta Garantia abrange somente o PRODUTO que for adquirido, novo, pelo consumidor agricultor, diretamente do Revendedor Autorizado ou da **ASUS**.

3.1 Ressalvada a hipótese do subitem seguinte, a Garantia ao consumidor agropecuarista será prestada por intermédio do revendedor da **ASUS**.

3.2 Se o produto for vendido a consumidor agropecuarista, que não seja revendedor da **ASUS**, o direito à garantia subsistirá, devendo neste caso ser exercida diretamente pela **ASUS** nos termos deste certificado.

4. A Garantia não será concedida se ocorrer qualquer dano no PRODUTO, no seu desempenho, causado por negligência, imprudência ou imperícia do seu operador;

5. Igualmente, a Garantia não será concedida se o PRODUTO, após a venda, vier a sofrer qualquer transformação, beneficiamento, montagem ou outra modificação, ou se for alterada a finalidade a que se destina.

6. O PRODUTO trocado ou substituído ao abrigo desta Garantia será de propriedade da **ASUS** devendo-lhe ser entregue, cumpridas as exigências legais aplicáveis, sendo que as despesas de remessa/retorno correm por conta do adquirente.

7. A garantia mencionada acima será prestada exclusivamente por técnicos da **ASUS** no menor tempo possível, assegurando a troca imediata de tais peças com defeito, sendo que a empresa mantém um amplo estoque de reposição a pronta entrega;

8. Em cumprimento à sua política de constante evolução, a **ASUS** submete, permanentemente, os seus produtos a melhoramentos e modificações, sem que isto constitua obrigação para a **ASUS** de fazer o mesmo em produtos ou modelos anteriormente vendidos.

## ÍNDICE

Introdução.....	2
Normas de Segurança .....	3
Especificações Técnicas .....	5
Preparação Para o Uso .....	5
Pontos de Lubrificação .....	9

## INTRODUÇÃO

**Obrigado.** Você acaba de adquirir o implemento fabricado com o que há de mais moderno em tecnologia e eficiência no mercado. Garantido pela consagrada marca ASUS.

As roçadeiras **ASUS** foram concebidas visando efetuar a limpeza nas entre-linhas de culturas e roçadas em geral.

Projetadas em quatro versões, se adaptam em pequenos e grandes tratores, proporcionando grande economia em mão de obra.

Para quaisquer outros esclarecimentos, consulte seu revendedor, ou assistência técnica da fábrica.

Asus Implementos Agrícolas Ltda.  
Fone (16) 3661-9330  
[www.asusimplementos.com.br](http://www.asusimplementos.com.br)

## NORMAS DE SEGURANÇA

A **ASUS** ao construir suas Máquinas e Equipamentos Agrícolas, tem como objetivo principal ajudar o **HOMEM** a desenvolver um melhor **PADRÃO DE VIDA**. Porém, na utilização dessas máquinas há dois cuidados principais a **RESPEITAR: NÃO DESTRUA O EQUILÍBRIO BIOLÓGICO UNIVERSAL, EFETUANDO TRABALHOS AGRÍCOLAS INCORRETOS. NÃO CONSINTA QUE A MÁQUINA O DESTRUA. OBSERVE FIELMENTE AS NORMAS DE SEGURANÇA. NÃO FACILITE!**

- 1) Utilize sempre os estribos apropriados para subir ou descer do trator;
- 2) Ao colocar o motor em funcionamento, esteja devidamente sentado no assento do operador e **ABSOLUTAMENTE CIENTE** do conhecimento completo do manejo do trator e equipamento. Coloque sempre o câmbio em ponto morto, desligue a Tomada de Potência e coloque os comandos do hidráulico na posição neutra;
- 3) Não coloque o motor em funcionamento em locais fechados, pois os gases do escapamento são tóxicos;
- 4) Ao manobrar o trator para o engate de implementos ou máquinas, certifique-se de que possui o espaço necessário e de que não há ninguém por perto; faça as manobras em **MARCHA LENTA** e esteja preparado para frear numa emergência;
- 5) Ao manejar máquinas **ACIONADAS PELA TOMADA DE POTÊNCIA**, (engatar, desengatar ou regular) **DESLIGUE A TOMADA DE POTÊNCIA, PARE O MOTOR E RETIRE A CHAVE DE PARTIDA DO CONTATO. NUNCA FACILITE!**
- 6) Quando utilizar roupas folgadas, tenha o máximo de cuidado; não se aproxime demasiadamente dos conjuntos em movimento, suas roupas poderão enroscar provocando acidentes;
- 7) Não faça regulagens com a máquina em movimento;
- 8) Ao trabalhar com implementos ou máquinas, **É EXPRESSAMENTE PROIBIDO O TRANSPORTE DE OUTRA PESSOA ALÉM DO OPERADOR, TANTO NO TRATOR COMO NO IMPLEMENTO**, a não ser que exista assento ou plataforma adequada para essa finalidade;
- 9) Ao trabalhar em terrenos inclinados, proceda com redobrada atenção, procurando sempre manter a estabilidade necessária; em caso de começo de desequilíbrio, reduza a aceleração, mantenha o equipamento no solo, e vire as rodas do trator para o lado da descida;
- 10) Nas descidas, mantenha o trator sempre engatado, com a marcha que usaria para subir;
- 11) A não ser em ocasiões específicas, os pedais do freio deverão estar ligados entre si (não independentes);
- 12) Se após engatar um implemento no sistema de três pontos do hidráulico do trator, verificar que a frente do mesmo está demasiadamente leve, querendo começar a levantar (empinar) coloque os pesos necessários na frente;
- 13) Ao sair do trator, coloque o câmbio em ponto morto, abaixe os implementos que estiverem levantados, coloque os comandos do sistema hidráulico em posição

neutra e acione o freio de estacionamento;

14) Quando abandonar o trator por um longo período, além dos procedimentos do item anterior, pare o motor e engate a primeira velocidade se estiver subindo, ou marcha a ré se estiver descendo;

15) CUMPRA FIELMENTE TODAS AS NORMAS DE SEGURANÇA ELABORADAS PELO FABRICANTE DO TRATOR;

16) Ao transitar com a máquina em rodovias, deverá observar os seguintes cuidados adicionais:

a) As máquinas com largura inferior ou igual a 3 metros poderão circular desde que providas da sinalização adequada - consultar o CIRETRAN ou a Polícia Rodoviária do seu estado.

b) As máquinas que vierem a encobrir as luzes de sinalização traseira do trator, deverão possuir luzes traseiras alternativas.

17) Ao colocar a roçadeira em funcionamento, manter as pessoas com a máxima distância do local de corte.

Ao receber seu Implemento **ASUS**, confira atentamente os componentes que acompanham a máquina e leia atentamente o certificado de garantia na primeira página do manual de instruções. **ATENÇÃO**

Este manual de instruções contém informações necessárias para melhor desempenho de sua roçadeira, o operador deve ler com atenção antes de colocar a máquina em funcionamento.

Por eventualidade de problemas ou para maior esclarecimento pode se contatar o revendedor e junto com o departamento de assistência técnica da própria fábrica garante o pleno funcionamento da RTD 1.20/1.30/1.50/1.70.

## ESPECIFICAÇÕES TÉCNICAS

MODELO	1.2	1.3	1.5	1.7
Largura de Corte	1,20 m	1,30 m	1,50 m	1,70 m
Número de Facas	2	2	2	2
Altura de Corte	40 - 140 mm	40 - 140 mm	40 - 140 mm	40 - 140 mm
Acoplamento Trator	Cat.II - 3	Cat.II - 3	Cat.II - 3	Cat.II - 3
Rotação Facas 540 RPM na TDP	1038	1038	1038	1038
Potência Requerida	25 CV	36 CV	50 CV	60 CV
Velocidade de Trabalho	4 a 6 km/h	4 a 6 km/h	4 a 6 km/h	4 a 6 km/h
Largura Total	1,47 m	1,56 m	1,76 m	1,96 m
Comprimento Total	1,70 m	1,96 m	2,07 m	2,30 m
Altura Total	1,05 m	1,05 m	1,05 m	1,05 m
Peso	348 kg	370 kg	415 kg	460 kg

## PREPARAÇÃO PARA O USO

### 1 - Nivelamento da Roçadeira

Através do braço superior (terceiro ponto) e inferior direito do trator, que possuem regulagens, faça o nivelamento da roçadeira (Fig. 01).

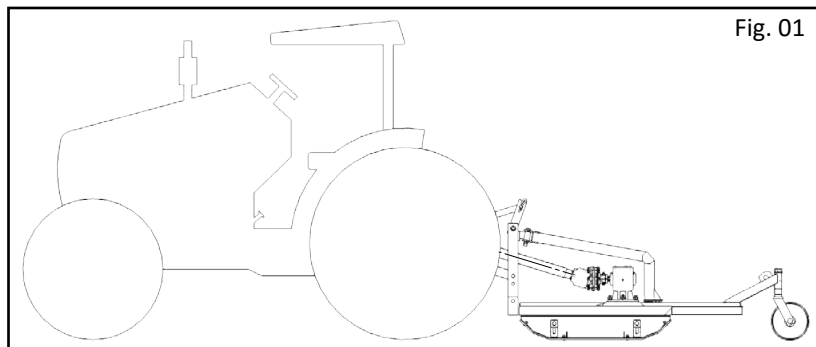

Fig. 01

## 2 - Acoplamento ao trator

- 1) Engate o braço inferior esquerdo do trator e coloque o contrapino e trava.
- 2) Engate o braço superior do trator (terceiro ponto) e coloque o contrapino e trava.
- 3) Engate o braço inferior direito que possui regulagem subida e descida através da manivela niveladora.
- 4) Centralizar a roçadeira ao trator, levantando-a pelo hidráulico do trator e ajustando pelos braços inferiores.

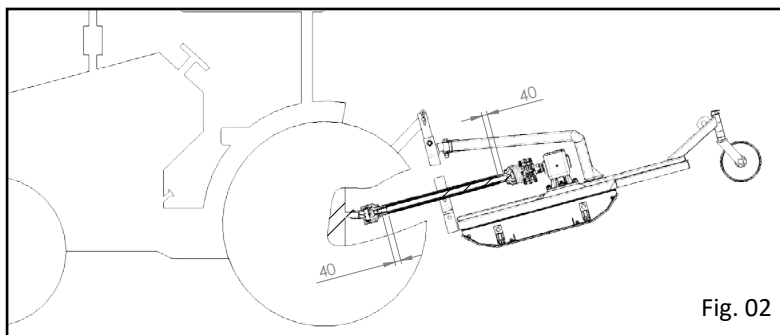

Fig. 02

## 3 - Ajuste do cardan ao trator e ao implemento

Para o bom funcionamento do cardan, recomendamos seguir as instruções abaixo, antes de iniciar o trabalho:

- 1 - Com a máquina montada no trator, desengaste o eixo do tubo do cardan. Através dos respectivos botões de pressão, prenda as pontas correspondentes no trator e na máquina.
- 2 - Sobreponha um no outro e efetue em cada um, uma marca que delimitará o excedente que deverá ser cortado. Além dessa marca, deverá considerar uma folga de 40mm (fig 03).

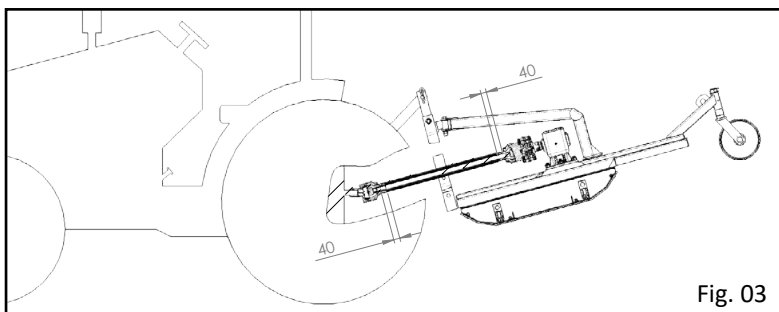

Fig. 03

3 - Após a determinação dos locais onde vão ser efetuados os cortes, encurte os tubos protetores interno e externo igualmente. Encurte os perfis deslizantes interno e externo no mesmo comprimento dos tubos protetores, Retire todas as pontas e rebarbas, e engraxe os perfis deslizantes.

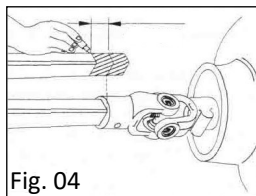

Fig. 04

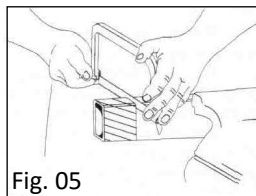

Fig. 05

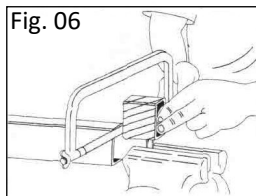

Fig. 06

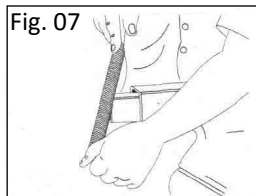

Fig. 07



## ATENÇÃO

O tamanho do cardan deverá ser verificado e/ou ajustado se necessário, sempre que mudar de modelo e/ou marca de trator. O não cumprimento, poderá causar sérios danos à máquina e/ou ao cardan.



## ATENÇÃO

**Manter os parafusos entre o chassi e a estrutura sempre reapertados.**

Acople o cardan assegurando que os pinos de trava rápida estejam perfeitamente encaixados (travados).

Para montagem das partes, observar para que os garfos internos e externos fiquem sempre alinhados no mesmo plano (Fig. 08), caso contrário o cardan estará sujeito as vibrações, provocando desgaste prematuro das cruzetas.

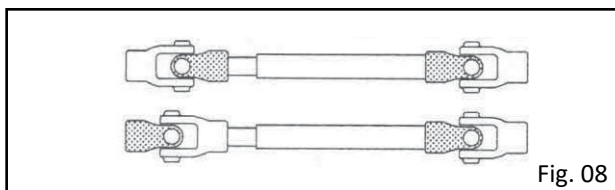

Fig. 08



## ATENÇÃO

**1 - Faça a ligação do movimento da TDP do trator sempre com o motor em regime de marcha lenta, e só após acelere progressivamente até o regime de trabalho.**

**2 - Antes de ligar a TDP do trator, reduza a aceleração do motor para o regime de marcha lenta.**

**O não cumprimento dessas recomendações, poderá causar graves danos à transmissão.**

### Ajuste do suplemento do cabeçalho

Através do braço superior do terceiro ponto, ajuste o suplemento do cabeçalho de modo que fique ligeiramente inclinado para trás, conforme a figura. Assim, a articulação será suficiente para acompanhar as irregularidades da superfície do solo.

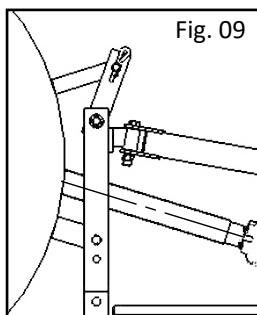

- NUNCA PERMITA A APROXIMAÇÃO DE PESSOAS E ANIMAIS DURANTE O SERVIÇO.
- TENHA CUIDADO ESPECIAL COM TODAS AS PARTES MÓVEIS.
- NÃO EFETUE AJUSTES COM A ROÇADEIRA EM MOVIMENTO OU COM A TRANSMISSÃO ACIONADA.
- NUNCA OPERE SEM QUALQUER PROTEÇÃO DO EQUIPAMENTO.



**NUNCA SUBA NA MÁQUINA EM OPERAÇÃO**

## Sentido de giro das facas

Esta roçadeira possui facas que giram no sentido horário (Fig. 10).

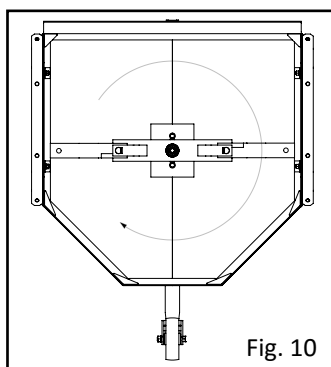

## Rodízio das facas

Ao perceber que as facas, após algum tempo de uso, estiverem gastas; fazer a reversão das mesmas, ou seja, passando a parte gasta para o centro, fixando-a ao pino do suporte, deixando a parte nova afiada na extremidade.

## PONTOS DE LUBRIFICAÇÃO

Lubrificar a máquina antes de começar a usar.

A caixa de transmissão já sai com óleo. Trocar a cada 400 horas de trabalho, com óleo SAE 90.

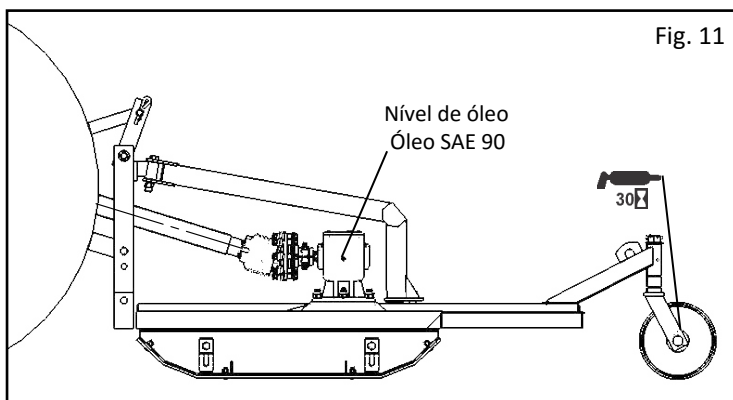

# CATÁLOGO DE PEÇAS

As ilustrações dos desenhos em vistas explodidas, mostram a montagem típica dos vários conjuntos e peças componentes. Identificando a peça no número de referência das vistas explodidas, se identifica o código, nome da peça e/ou conjunto.

As designações de conjuntos e/ou peças direita e esquerda, entendem-se em relações a máquina vista por trás quando acoplada ao trator.

Os pedidos de peças deverão ser enviados ao setor de peças de reposição da **ASUS**, constando-se a série, modelo e ano de fabricação da máquina, gravados na plaqueta de identificação da mesma.

DEVIDO AO CONTÍNUO DESENVOLVIMENTO INDUSTRIAL E TECNOLÓGICO, A ASUS RESERVA-SE NO DIREITO DE EFETUAR MODIFICAÇÕES NO PROJETO DA MÁQUINA SEM AVISO PRÉVIO.

## ÍNDICE

Parcial Roçadeira.....	3
Caixa de Transmissão .....	7
Roda Traseira .....	9

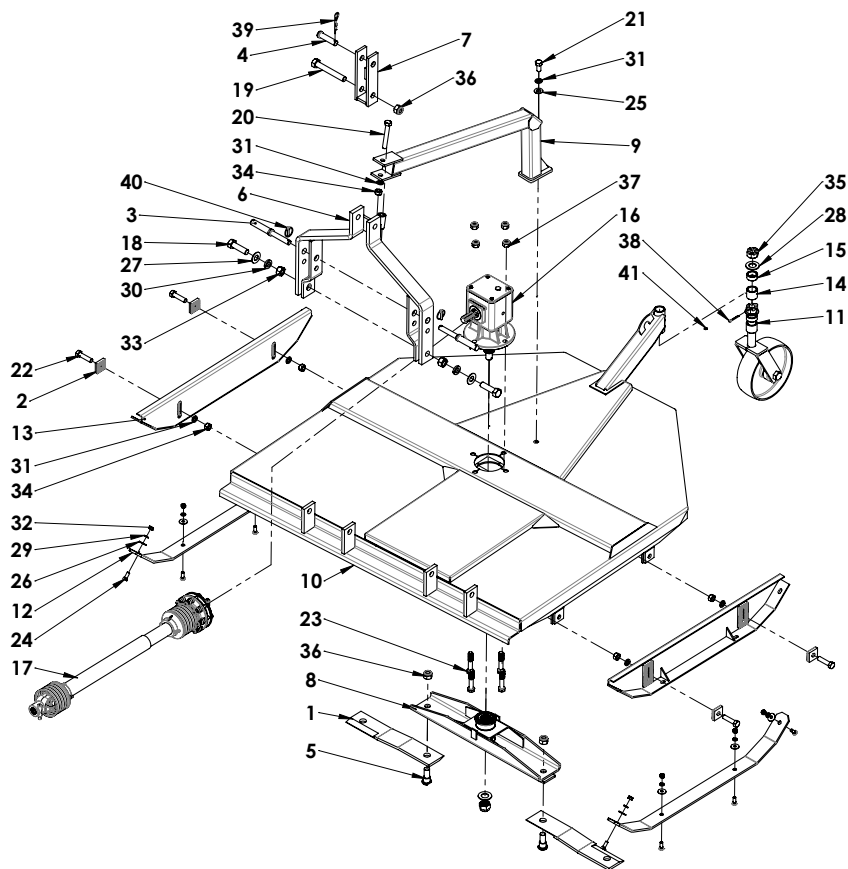

# **PARCIAL ROÇADEIRA**

REF.	CÓDIGO	DESCRIÇÃO
1.1	11.01.00.001	FACA MAIOR 1.70 / 1.50
1.1	11.03.00.001	FACA MENOR 1.30 / 1.20
2	11.01.00.004	PASTILHA DE REGULAGEM
3	11.01.00.011	PINO DO ENGATE
4	11.01.00.012	PINO DO 3 PONTO
5	11.01.00.014	PINO DE FIXAÇÃO DAS FACAS
6.1	11.01.02.000	CONJ. CABEÇALHO 1.30 / 1.50 / 1.70
6.2	11.04.02.000	CONJ. CABEÇALHO 1.20
7	11.01.08.000	CONJ. ENGATE DO CABEÇALHO
8.1	11.01.10.000	SUPORTE DAS FACAS 1.70
8.2	11.02.03.000	SUPORTE DAS FACAS 1.50
8.3	11.03.03.000	SUPORTE DAS FACAS 1.30
8.4	11.04.04.000	SUPORTE DAS FACAS 1.20
9.1	11.01.13.000	TIRANTE RTD - 1.50 / 1.70
9.2	11.03.06.000	TIRANTE RTD - 1.30 / 1.20
10.1	11.01.16.000	CHASSI 1.70
10.2	11.02.06.000	CHASSI 1.50
10.3	11.03.01.000	CHASSI 1.30
10.4	11.04.01.000	CHASSI 1.20
11	11.01.19.000	CONJ. RODA TRASEIRA
12.1	11.02.00.005	ESQUI DO REGULADOR 1.50 / 1.70
12.2	11.04.00.003	ESQUI DO REGULADOR 1.20 / 1.30
13.1	11.02.09.000	REGULADOR 1.50 / 1.70
13.2	11.04.08.000	REGULADOR 1.20 / 1.30
14	11.06.00.001	BUCHA REGULAGEM MAIOR
15	11.06.00.002	BUCHA REGULAGEM MENOR
16	65.03.00.000	CAIXA TRANSM COMER
17	67.04.00.000	CARDAN C FRICÇÃO
18	90.01.01.022	PF. SEXT. 1 x 3.½
19	90.01.01.023	PF. SEXT. 1 x 7
20	90.01.01.028	PF. SEXT. ¾ x 5
21	90.01.01.031	PF. SEXT. ¾ x 2
22	90.01.01.040	PF. SEXT. ¾ x 3
23	90.01.01.042	PF SEXT. ¾ x 4-UNF
24	90.01.04.004	PF. ARADO ½ x 1.½
25	90.02.01.001	ARRUELA LISA ¾
26	90.02.01.003	ARRUELA LISA ½
27	90.02.01.004	ARRUELA LISA 1

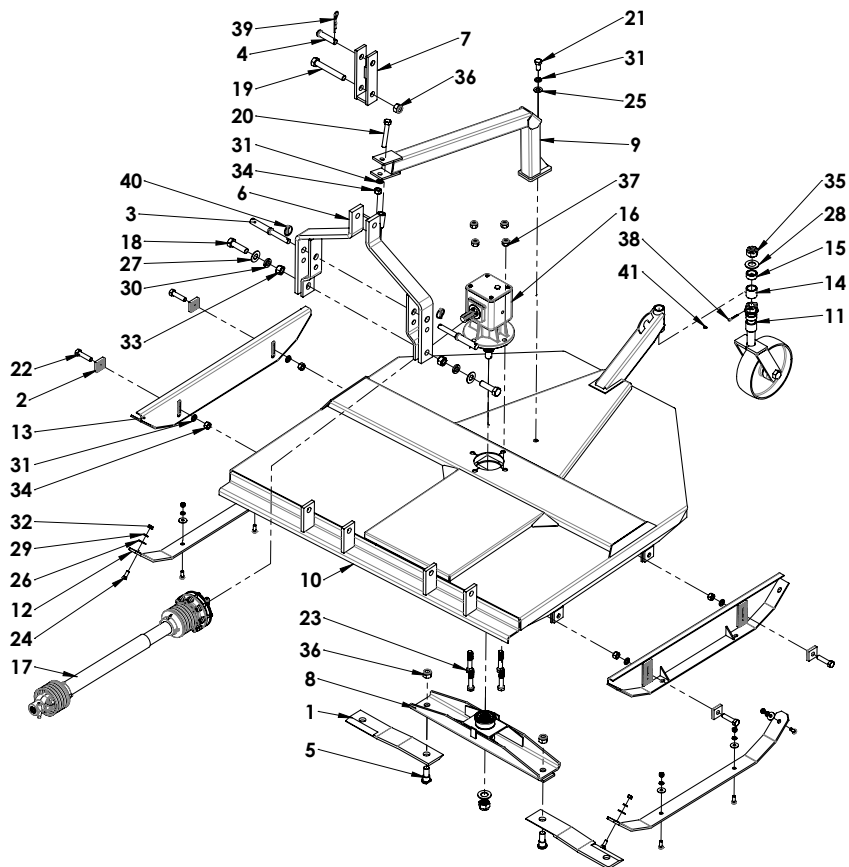

28	90.02.01.010	ARRUELA LISA 1.¼x76.2x3.17
29	90.02.02.003	ARRUELA DE PRESSÃO ½
30	90.02.02.004	ARRUELA DE PRESSÃO 1
31	90.02.02.005	ARRUELA DE PRESSÃO ¾
32	90.03.01.001	PORCA SEXT. ½
33	90.03.01.005	PORCA SEXT. 1
34	90.03.01.007	PORCA SEXT. ¾
35	90.03.02.002	PORCA CASTELO 1.¼ - UNF
36	90.03.03.001	PORCA PARLOCK 1 - UNC
37	90.03.03.005	PORCA PARLOCK ¾ - UNF
38	90.04.03.002	CUPILHA ¼ x 2
39	90.04.05.001	PINO TRAVA 5-32x4
40	90.04.06.001	PINO TRAVA 5-16
41	90.08.01.001	GRAXEIRA M8-1

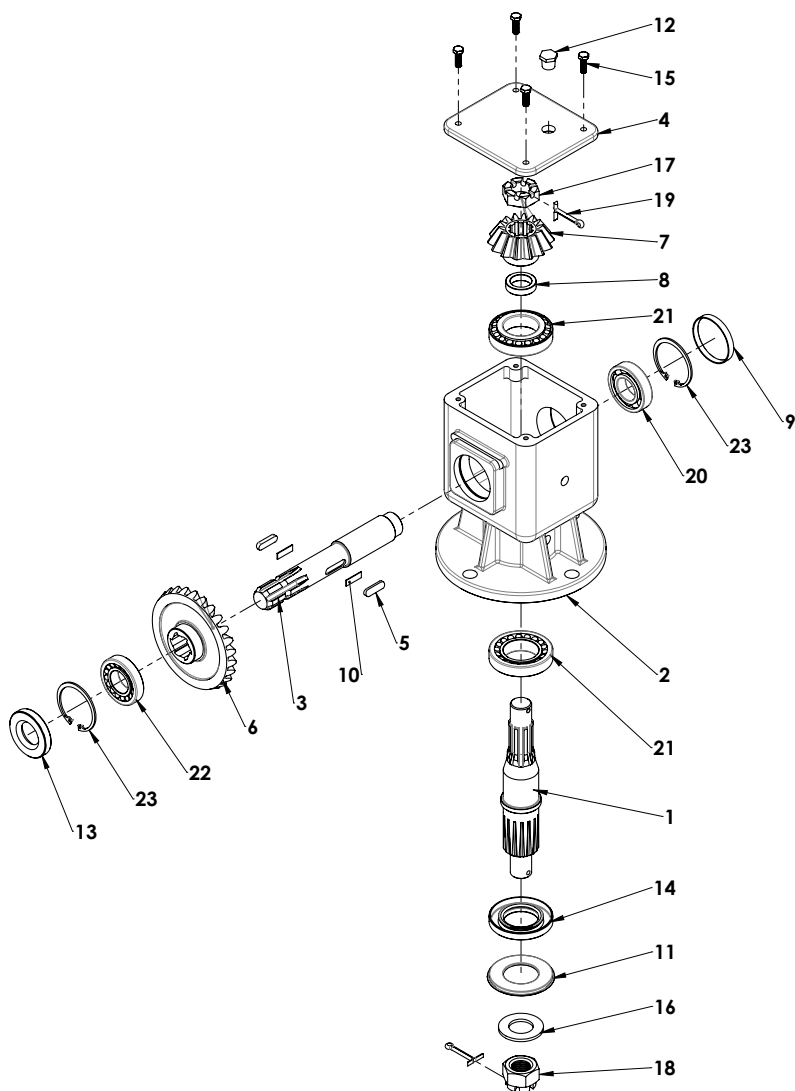

**CAIXA DE TRANSMISSÃO**

<b>REF.</b>	<b>CÓDIGO</b>	<b>DESCRIÇÃO</b>
1	65.01.01.007	EIXO SAÍDA
2	65.03.00.001	CORPO DA CAIXA
3	65.03.00.002	EIXO TDF
4	65.03.00.003	TAMPA DA CAIXA
5	65.03.00.004	CHAVETA GIRO LIVRE
6	65.03.00.005	COROA Z27
7	65.03.00.006	PINHÃO Z14
8	65.03.00.007	ESPAÇADOR
9	65.03.00.008	TAMPA VEDAÇÃO
10	65.03.00.009	MOLA CHAVETA
11	65.03.00.010	TAMPA PROTEÇÃO
12	65.03.00.011	TAMPA INSPEÇÃO DO OLEO
13	82.01.01.005	RETENTOR AG 01366-B
14	82.01.01.006	RETENTOR AG 4570-BRG
15	90.01.07.003	PF SEXT MA 8x25
16	90.02.01.010	ARRUELA LISA 1.¼x76.2x3.17
17	90.03.02.003	PORCA CASTELO M30x1.5
18	90.03.02.004	PORCA CASTELO M30x2.0
19	90.04.03.002	CUPILHA ¼ x 2
20	90.05.01.006	ROLAMENTO 6207
21	90.05.04.001	ROLAMENTO 30210
22	90.05.04.004	ROLAMENTO 30207
23	90.23.02.002	ANEL RETENÇÃO 2.5x72 - DIN472

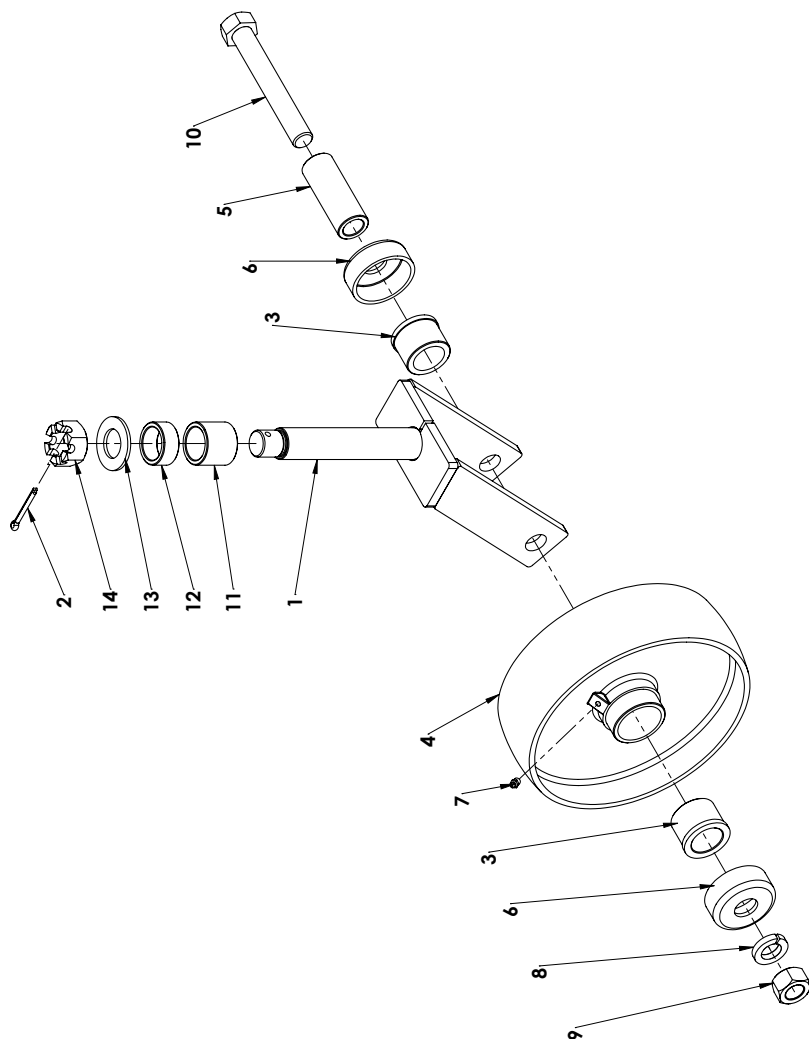

**RODA TRASEIRA**

<b>REF.</b>	<b>CÓDIGO</b>	<b>DESCRIÇÃO</b>
1	11.01.18.000	GARFO DA RODA
2	90.04.03.002	CUPILHA ¼ x 2
3	11.01.07.002	BUCHA DA RODA
4	11.01.07.001	RODA
5	11.01.07.003	BUCHA INTERNA DA RODA
6	11.01.07.004	TAMPA DO MANCAL DA RODA
7	90.08.01.001	GRAXEIRA M8-1
8	90.02.02.004	ARRUELA DE PRESSÃO 1
9	90.03.01.005	PORCA SEXT. 1
10	90.01.01.023	PF. SEXT. 1 x 7
11	11.06.00.001	BUCHA REGULAGEM MAIOR
12	11.06.00.002	BUCHA REGULAGEM MENOR
13	90.02.01.010	ARRUELA LISA 1.¼x76.2x3.17
14	90.03.02.002	PORCA CASTELO 1.¼ - UNF

## IDENTIFICAÇÃO

Proprietário: \_\_\_\_\_

Endereço/Fazenda: \_\_\_\_\_

Cidade: \_\_\_\_\_

Estado: \_\_\_\_\_

Modelo da Máquina: \_\_\_\_\_

Número de Série: \_\_\_\_\_

Nota Fiscal Nº: \_\_\_\_\_

Data Compra: \_\_\_\_/\_\_\_\_/\_\_\_\_

Revenda:

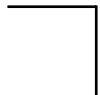





PARA SUA PRÓPRIA SEGURANÇA E BOM FUNCIONAMENTO DO EQUIPAMENTO,  
UTILIZE SOMENTE PEÇAS ORIGINAIS ASUS.

A EMPRESA NÃO SE RESPONSABILIZA PELA NEGLIGÊNCIA, MANUSEIO INCOR-  
RETO, ADAPTAÇÕES NÃO AUTORIZADAS E USO DE PEÇAS PIRATAS NO SEU  
EQUIPAMENTO.



**ASUS IMPLEMENTOS AGRÍCOLAS LTDA**

Rodovia Altino Arantes km 55 - CEP 14300-000 - Batatais - SP

PABX (016) 3661-9330

[www.asusimplementos.com.br](http://www.asusimplementos.com.br)



Ministério da Economia  
Secretaria Especial de Desburocratização, Gestão e Governo Digital  
Secretaria de Gestão

Sistema de Cadastramento Unificado de Fornecedores - SICAF

**Declaração**

Declaramos para os fins previstos na Lei nº 8.666, de 1993, conforme documentação registrada no SICAF, que a situação do fornecedor no momento é a seguinte:

**Dados do Fornecedor**

CNPJ: 22.865.897/0001-59 DUNS®: 943818129  
Razão Social: AGROVALE MAQUINAS AGRICOLAS EIRELI  
Nome Fantasia: AGRO-VALE MAQUINAS  
Situação do Fornecedor: Credenciado Data de Vencimento do Cadastro: 16/02/2021

**Ocorrências e Impedimentos**

Ocorrência: Nada Consta  
Impedimento de Licitar: Nada Consta  
Ocorrências Impeditivas indiretas: Nada Consta  
Vínculo com "Serviço Público": Nada Consta

**Níveis cadastrados:**

**I - Credenciamento**

**II - Habilitação Jurídica**

**III - Regularidade Fiscal e Trabalhista Federal**

Receita Federal e PGFN	Validade:	22/05/2021
FGTS	Validade:	20/12/2020
Trabalhista ( <a href="http://www.tst.jus.br/certidao">http://www.tst.jus.br/certidao</a> )	Validade:	30/05/2021

**IV - Regularidade Fiscal Estadual/Distrital e Municipal**

Receita Estadual/Distrital	Validade:	16/02/2021
Receita Municipal	Validade:	04/01/2021

**V - Qualificação Técnica**

**VI - Qualificação Econômico-Financeira**

Validade: 31/05/2021



Ministério da Economia  
Secretaria Especial de Desburocratização, Gestão e Governo Digital  
Secretaria de Gestão

Sistema de Cadastramento Unificado de Fornecedores - SICAF

**Relatório de Ocorrências**

**Dados do Fornecedor**

CNPJ: 22.865.897/0001-59 DUNS®: 943818129  
Razão Social: AGROVALE MAQUINAS AGRICOLAS EIRELI  
Nome Fantasia: AGRO-VALE MAQUINAS  
Situação do Fornecedor: Credenciado

**Ocorrência 1:**

Tipo Ocorrência: Impedimento de Licitar e Contratar - Lei nº 10.520/02, art. 7ª  
Motivo: Não apresentação de documentação exigida no certame ou apresentação de documentação falsa  
  
UASG Sancionadora: 153029 - UTFPR - CAMPUS MEDIANEIRA  
Âmbito da Sanção: União  
Prazo: Determinado  
Prazo Inicial: 16/07/2019 Prazo Final: 15/09/2019  
  
Número do Processo: 23064.040392/2018  
Descrição/Justificativa: Deixar de anexar proposta e documentos de habilitação no prazo previsto em edital do pregão 26/2018.



Ministério da Economia  
Secretaria Especial de Desburocratização, Gestão e Governo Digital  
Secretaria de Gestão

Sistema de Cadastramento Unificado de Fornecedores - SICAF

**Relatório Nível V - Qualificação Técnica**

**Dados do Fornecedor**

CNPJ: 22.865.897/0001-59 DUNS®: 943818129  
Razão Social: AGROVALE MAQUINAS AGRICOLAS EIRELI  
Nome Fantasia: AGRO-VALE MAQUINAS  
Situação do Fornecedor: Credenciado

**Dados do Nível**

Situação do Nível: Cadastrado

**Entidades de Classe**

Entidade e UF	Nº Registro	Data de Validade
PREFEITURA MUNICIPAL DE PALMA MG	07022019	31/12/2024
PREFEITURA MUNICIPAL DE MARICA	001	31/12/2020



Poder Judiciário do Estado de Minas Gerais

## CERTIDÃO

**MARIA ANGÉLICA ALVES LEVATE DO AMARAL**, Gerente de Secretaria, lotada na Secretaria da 1ª Vara Cível e nas funções de Secretária da Administração do Foro, desta Comarca de Muriaé, Estado de Minas Gerais, na forma da lei, etc...

**CERTIFICA**, a requerimento de **AGROVALE MURIAÉ MÁQUINAS AGRÍCOLAS LTDA – EPP**, inscrita no CNPJ nº 22.865.897/0001-59, que a distribuição e cadastro de todas as ações cíveis (inclusive Falências e Concordatas) são realizadas por meio do sistema (Pje) e, em casos excepcionais, de acordo com a Portaria 411/PR/2015, são realizadas pelo setor da Distribuição Judicial. **CERTIFICA** ainda, que os processos das esferas da Vara Criminal e Juizado Especial também são distribuídos pelo referido Setor, incluindo todas as precatórias cíveis enviadas pelas Comarcas que não estão cadastradas no PJE. **CERTIFICA** também, que a Contadoria Judicial (Distribuição) está localizada no 1º andar do Fórum Tabelião Pacheco de Medeiros, Comarca de Muriaé/MG. **CERTIFICA** mais, que esta Comarca possui um Fórum Judicial, com 04 (quatro) Varas Cíveis, 01 (uma) Vara Criminal, 01 (uma) Vara de Execuções Criminais, da Infância e da Juventude e Cartas Precatórias Criminais e 01 (um) Juizado Especial Cível e Criminal. **CERTIFICA**, finalmente, que as certidões cíveis e criminais negativas são expedidas via internet (site: [www.tjmg.jus.br](http://www.tjmg.jus.br)), e as certidões positivas são requeridas na Secretaria responsável, em sistema de rodízio. É o que me cumpre certificar de acordo com o pedido feito. **DADA E PASSADA** nesta cidade de Muriaé, Estado de Minas Gerais, ao primeiro dia do mês de outubro do ano de dois mil e vinte. Eu, Gerente de Secretaria, a digitei, subscrevo e assino.

  
**MARIA ANGÉLICA ALVES DO AMARAL**  
Gerente de Secretaria – PJPI 9150-4

Cartório Azevêdo Bastos  
Escritório Judicial

Digitalizado com CamScanner



**CARTÓRIO**  
Autenticação Digital Código: 102910810207306165032-1  
Data: 08/10/2020 09:22:01  
Valor Total do Ato: R\$ 4,56  
Selo Digital Tipo Normal C: AKN49991-4TWV;



CNJ: 06.870-0

**Cartório Azevêdo Bastos**  
Av. Presidente Epitácio Pessoa - 1145  
Bairro dos Estados, João Pessoa - PB  
(83) 3244-5404 - [cartorio@azevedobastos.not.br](mailto:cartorio@azevedobastos.not.br)  
<https://azevedobastos.not.br>

  
Bel. Válber Azevêdo de Miranda Cavalcanti  
Titular

TJPB





## **Tribunal de Justiça do Estado de Minas Gerais**

**MURIAÉ**

### **CERTIDÃO CÍVEL DE FALÊNCIA E CONCORDATA NEGATIVA**

CERTIFICO que, revendo os registros de distribuição de ação de NATUREZA CÍVEL nesta comarca, até a presente data, nas ações específicas de Concordata Preventiva / Suspensiva, Falência de Empresários, Sociedades Empresariais, Microempresas e Empresas de Pequeno Porte, Recuperação Extrajudicial, Recuperação Judicial, NADA CONSTA em tramitação contra:

Nome: AGROVALE MAQUINAS AGRICOLAS EIRELI  
CNPJ: 22.865.897/0001-59

#### **Observações:**

- a) Certidão expedida gratuitamente através da internet, nos termos do caput do art. 8º da Resolução 121/2010 do Conselho Nacional de Justiça;
- b) a informação do número do CPF/CNPJ é de responsabilidade do solicitante da certidão, sendo pesquisados o nome e o CPF/CNPJ exatamente como digitados;
- c) ao destinatário cabe conferir o nome e a titularidade do número do CPF/CNPJ informado, podendo confirmar a autenticidade da Certidão no portal do Tribunal de Justiça do Estado de Minas Gerais (<http://www.tjmg.jus.br>), pelo prazo de 3 (três) meses após a sua expedição;
- d) esta Certidão inclui os processos físicos e eletrônicos, onde houver sido implantado o Processo Judicial Eletrônico - PJe, o Sistema CNJ (Ex-Projudi) e o SEEU - Sistema Eletrônico de Execução Unificada, tendo a mesma validade da certidão emitida diretamente no Fórum e abrange os processos da Justiça Comum, do Juizado Especial e da Turma Recursal apenas da comarca pesquisada, com exceção do SEEU, cujo sistema unificado abrange todas as comarcas do Estado;
- e) A presente certidão não faz referência a período de anos, uma vez que somente se refere à existência de feitos judiciais em andamento (processos ativos) contra o nome pesquisado, conforme Provimento 355/2018 da Corregedoria Geral de Justiça.

A presente certidão NÃO EXCLUI a possibilidade da existência de outras ações de natureza diversa daquelas aqui mencionadas.

Certidão solicitada em 18 de Novembro de 2020 às 10:52

MURIAÉ, 18 de Novembro de 2020 às 10:52

**Código de Autenticação:** 2011-1810-5222-0488-2125

Para validar esta certidão, acesse o sítio do TJMG ([www.tjmg.jus.br](http://www.tjmg.jus.br)) em Certidão Judicial/AUTENTICIDADE DA CERTIDÃO /AUTENTICAÇÃO 2 informando o código.

**ATENÇÃO:** Documento composto de 1 folha(s). Documento emitido por processamento eletrônico. Qualquer emenda ou rasura gera sua invalidade e será considerada como indício de possível adulteração ou tentativa de fraude.

REPÚBLICA FEDERATIVA DO BRASIL  
ESTADO DA PARAÍBA  
CARTÓRIO AZEVEDO BASTOS  
FUNDADO EM 1888  
PRIMEIRO REGISTRO CIVIL DE NASCIMENTO E ÓBITOS E PRIVATIVO DE CASAMENTOS, INTERDIÇÕES E TUTELAS DA COMARCA DE JOÃO  
PESSOA

Av. Epitácio Pessoa, 1145 Bairro dos Estados 58030-00, João Pessoa PB  
Tel.: (83) 3244-5404 / Fax: (83) 3244-5484  
<http://www.azevedobastos.not.br>  
E-mail: [cartorio@azevedobastos.not.br](mailto:cartorio@azevedobastos.not.br)



### DECLARAÇÃO DE SERVIÇO DE AUTENTICAÇÃO DIGITAL

O Bel. Válber Azevêdo de Miranda Cavalcanti, Oficial do Primeiro Registro Civil de Nascimentos e Óbitos e Privativo de Casamentos, Interdições e Tutelas com atribuição de autenticar e reconhecer firmas da Comarca de João Pessoa Capital do Estado da Paraíba, em virtude de Lei, etc...

DECLARA para os devidos fins de direito que, o documento em anexo identificado individualmente em cada Código de Autenticação Digital<sup>1</sup> ou na referida sequência, foi autenticado de acordo com as Legislações e normas vigentes<sup>3</sup>.

DECLARO ainda que, para garantir transparência e segurança jurídica de todos os atos oriundos da atividade Notarial e Registral no Estado da Paraíba, foi instituído pela Lei Nº 10.132, de 06 de novembro de 2013, a aplicação obrigatória de um Selo Digital de Fiscalização Extrajudicial em todos os atos de notas e registro, composto de um código único (por exemplo: Selo Digital: ABC12345-X1X2) e dessa forma, cada autenticação processada pela nossa Serventia pode ser verificada e confirmada tantas vezes quanto for necessário através do site do Tribunal de Justiça do Estado da Paraíba, endereço <https://corregedoria.tjpb.jus.br/selo-digital/>

A autenticação digital do documento faz prova de que, na data e hora em que ela foi realizada, a empresa AGRO-VALE MURIAE MAQUINAS AGRICOLAS EIRELI tinha posse de um documento com as mesmas características que foram reproduzidas na cópia autenticada, sendo da empresa AGRO-VALE MURIAE MAQUINAS AGRICOLAS EIRELI a responsabilidade, única e exclusiva, pela idoneidade do documento apresentado a este Cartório.

Esta DECLARAÇÃO foi emitida em **08/10/2020 09:31:35 (hora local)** através do sistema de autenticação digital do Cartório Azevêdo Bastos, de acordo com o Art. 1º, 10º e seus §§ 1º e 2º da MP 2200/2001, como também, o documento eletrônico autenticado contendo o Certificado Digital do titular do Cartório Azevêdo Bastos, poderá ser solicitado diretamente a empresa **AGRO-VALE MURIAE MAQUINAS AGRICOLAS EIRELI** ou ao Cartório pelo endereço de e-mail [autentica@azevedobastos.not.br](mailto:autentica@azevedobastos.not.br)

Para informações mais detalhadas deste ato, acesse o site <https://autdigital.azevedobastos.not.br> e informe o *Código de Autenticação Digital*.

Esta Declaração é válida por **tempo indeterminado** e está disponível para consulta em nosso site.

<sup>1</sup>**Código de Autenticação Digital:** 102910810207306165032-1

<sup>2</sup>**Legislações Vigentes:** Lei Federal nº 8.935/94, Lei Federal nº 10.406/2002, Medida Provisória nº 2200/2001, Lei Federal nº 13.105/2015, Lei Estadual nº 8.721/2008, Lei Estadual nº 10.132/2013 e Provimento CGJ Nº 003/2014.

O referido é verdade, dou fé.

### CHAVE DIGITAL

00005b1d734fd94f057f2d69fe6bc05bc6403b5166cbe848358e251653a9a6bbe7d518fb16b313168250d6cd2653a2f311af3b81b40b9984d4189a78982ca  
139ef1890585bae446a0668afed3012daa2



Presidência da República  
Casa Civil  
Medida Provisória Nº 2.200-2,  
de 24 de agosto de 2001.





## Certidão Simplificada

Certificamos que as informações abaixo constam dos documentos arquivados nesta Junta Comercial e são vigentes na data de sua expedição.

Nome Empresarial: **AGROVALE MAQUINAS AGRICOLAS EIRELI**

Natureza Jurídica: **EMPRESA INDIVIDUAL DE RESPONSABILIDADE LIMITADA (DE NATUREZA EMPRESARIA)**

Número de Identificação do Registro de Empresas - NIRE	CNPJ	Data de Arquivamento do Ato Constitutivo	Data de Início de Atividade
3160060867-6	22.865.897/0001-59	16/07/2015	01/02/2015

Endereço Completo:

RODOVIA BR-116 423 KM 708 - BAIRRO BARRA CEP 36884-114 - MURIAE/MG

Objeto Social:

ALUGUEL DE MAQUINAS AGRICOLAS - ALUGUEL DE MAQUINAS E EQUIPAMENTOS COMERCIAIS E INDUSTRIAIS - COMERCIO A VAREJO DE AUTOMOVEIS, CAMIONETAS E UTILITARIOS NOVOS - COMERCIO A VAREJO DE AUTOMOVEIS, CAMIONETAS E UTILITARIOS USADOS - COMERCIO A VAREJO DE PNEUMATICOS E CAMARAS DE AR - COMERCIO ATACADISTA DE APARELHOS ELETRONICOS DE USO PESSOAL E DOMESTICO - COMERCIO ATACADISTA DE ARTIGOS DE ARMARINHO - COMERCIO ATACADISTA DE ARTIGOS DE ESCRITORIO E DE PAPELARIA - COMERCIO ATACADISTA DE BICICLETAS, TRICICLOS E OUTROS VEICULOS RECREATIVOS - COMERCIO ATACADISTA DE BOMBAS E COMPRESSORES, PARTES E PECAS - COMERCIO ATACADISTA DE CIMENTO - COMERCIO ATACADISTA DE COMPONENTES ELETRONICOS E EQUIPAMENTOS DE TELEFONIA E COMUNICACAO - COMERCIO ATACADISTA DE DEFENSIVOS AGRICOLAS ADUBOS FERTILIZANTES E CORRETIVOS DE SOLO - COMERCIO ATACADISTA DE EMBALAGENS - COMERCIO ATACADISTA DE EQUIPAMENTOS DE INFORMATICA - COMERCIO ATACADISTA DE EQUIPAMENTOS ELETRICOS DE USO PESSOAL E DOMESTICO - COMERCIO ATACADISTA DE FERRAGENS E FERRAMENTAS - COMERCIO ATACADISTA DE INSTRUMENTOS E MATERIAIS PARA USO MEDICO, CIRURGICO, HOSPITALAR E DE LABORATORIOS - COMERCIO ATACADISTA DE LUSTRES, LUMINARIAS E ABAJURES - COMERCIO ATACADISTA DE MADEIRA E PRODUTOS DERIVADOS - COMERCIO ATACADISTA DE MAQUINAS APARELHOS E EQUIPAMENTOS PARA USO AGROPECUARIO - COMERCIO ATACADISTA DE MAQUINAS E EQUIPAMENTOS PARA USO COMERCIAL, PARTES E PECAS - COMERCIO ATACADISTA DE MAQUINAS EQUIPAMENTOS PARA TERRAPLENAGEM MINERACAO E CONSTRUCAO - COMERCIO ATACADISTA DE MAQUINAS, APARELHOS E EQUIPAMENTOS PARA USO ODONTO-MEDICO-HOSPITALAR, PARTES E PECAS - COMERCIO ATACADISTA DE MATERIAL ELETRICO - COMERCIO ATACADISTA DE MERCADORIA COM PREDOMINANCIA DE INSUMOS AGROPECUARIOS - COMERCIO ATACADISTA DE MOVEIS E ARTIGOS DE COLCHOARIA - COMERCIO ATACADISTA DE OUTROS EQUIPAMENTOS E ARTIGOS DE USO PESSOAL E DOMESTICO NAO ESPECIFICADOS ANTERIORMENTE - COMERCIO ATACADISTA DE PRODUTOS DE HIGIENE, LIMPEZA E CONSERVACAO DOMICILIAR - COMERCIO ATACADISTA DE PRODUTOS ODONTOLOGICOS - COMERCIO ATACADISTA DE PROTESES E ARTIGOS DE ORTOPEDIA - COMERCIO ATACADISTA DE ROUPAS E ACESSORIOS PARA USO PROFISSIONAL E DE SEGURANCA DO TRABALHO - COMERCIO ATACADISTA DE ROUPAS E ACESSORIOS PARA USO PROFISSIONAL E DE SEGURANCA DO TRABALHO - COMERCIO ATACADISTA DE SUPRIMENTOS PARA INFORMATICA - COMERCIO ATACADISTA ESPECIALIZADO EM MATERIAL DE CONSTRUCAO - COMERCIO ATACADISTA ESPECIALIZADO EM OUTROS PRODUTOS INTERMEDIARIOS NAO ESPECIFICADOS ANTERIORMENTE - COMERCIO POR ATACADO DE AUTOMOVEIS, CAMIONETAS E UTILITARIOS NOVOS E USADOS - COMERCIO POR ATACADO DE CAMINHOS NOVOS E USADOS - COMERCIO POR ATACADO DE ONIBUS E MICROONIBUS NOVOS E USADOS - COMERCIO POR ATACADO DE PNEUMATICOS E CAMARAS DE AR - COMERCIO POR ATACADO DE REBOQUES E SEMI-REBOQUES NOVOS E USADOS - COMERCIO VAREJISTA DE ANIMAIS VIVOS E DE ARTIGOS E ALIMENTOS DE ANIMAIS DE ESTIMACAO - COMERCIO VAREJISTA DE ARTIGOS DE PAPELARIA - COMERCIO VAREJISTA DE ARTIGOS ESPORTIVOS - COMERCIO VAREJISTA DE ARTIGOS FOTOGRAFICOS E PARA FILMAGEM - COMERCIO VAREJISTA DE ARTIGOS MEDICOS E ORTOPEDICOS - COMERCIO VAREJISTA DE BICICLETAS E TRICICLOS, PECAS E ACESSORIOS - COMERCIO VAREJISTA DE BOMBAS HIDRAULICAS - COMERCIO VAREJISTA DE BRINQUEDOS E ARTIGOS RECREATIVOS - COMERCIO VAREJISTA DE EQUIPAMENTOS PARA ESCRITORIO - COMERCIO VAREJISTA DE LUBRIFICANTES - COMERCIO VAREJISTA DE MATERIAL ELETRICO - COMERCIO VAREJISTA DE MEDICAMENTOS VETERINARIOS - COMERCIO VAREJISTA DE MOVEIS - COMERCIO VAREJISTA DE OUTROS ARTIGOS DE USO PESSOAL E DOMESTICO NAO ESPECIFICADOS ANTERIORMENTE - COMERCIO VAREJISTA DE PRODUTOS SANEANTES DOMISSANITARIOS - COMERCIO VAREJISTA ESPECIALIZADO DE ELETRODOMESTICOS E EQUIPAMENTOS DE AUDIO E VIDEO - COMERCIO VAREJISTA ESPECIALIZADO DE EQUIPAMENTOS DE TELEFONIA E COMUNICACAO - COMERCIO VAREJISTA ESPECIALIZADO DE EQUIPAMENTOS E SUPRIMENTOS DE INFORMATICA - COMERCIO VAREJISTA ESPECIALIZADO DE INSTRUMENTOS MUSICAIS E ACESSORIOS - COMERCIO VAREJISTA ESPECIALIZADO DE PECAS E ACESSORIOS PARA APARELHOS ELETROELETRONICOS PARA USO DOMESTICO, EXCETO INFORMATICA E COMUNICACAO - FORNECIMENTO E GESTAO DE RECURSOS HUMANOS PARA TERCEIROS - INSTALACAO E MANUTENCAO DE SISTEMAS CENTRAIS DE AR CONDICIONADO, DE VENTILACAO E REFRIGERACAO -

Certidão Simplificada Digital emitida pela JUNTA COMERCIAL DO ESTADO DE MINAS GERAIS e certificada digitalmente. Se desejar confirmar a autenticidade desta certidão, acesse o site da JUCEMG (<http://www.jucemg.mg.gov.br>) e clique em validar certidão. A certidão pode ser validada de duas formas:

- 1) Validação por envio de arquivo (upload)
- 2) Validação visual (digite o nº C200002523373 e visualize a certidão)



20/710.877-3



## Certidão Simplificada

Certificamos que as informações abaixo constam dos documentos arquivados nesta Junta Comercial e são vigentes na data de sua expedição.

Nome Empresarial:	AGROVALE MAQUINAS AGRICOLAS EIRELI			
Natureza Jurídica:	EMPRESA INDIVIDUAL DE RESPONSABILIDADE LIMITADA (DE NATUREZA EMPRESARIA)			
LOCACAO DE AUTOMOVEIS COM MOTORISTA - LOCACAO DE AUTOMOVEIS SEM CONDUTOR - LOCACAO DE MAO DE OBRA TEMPORARIA - MANUTENCAO E REPARACAO DE MAQUINAS E EQUIPAMENTOS PARA AGRICULTURA E PECUARIA - PROMOCAO DE VENDAS - REPARACAO E MANUTENCAO DE COMPUTADORES E DE EQUIPAMENTOS PERIFERICOS - REPARACAO E MANUTENCAO DE EQUIPAMENTOS DE COMUNICACAO - REPARACAO E MANUTENCAO DE EQUIPAMENTOS ELETROELETRONICOS DE USO PESSOAL E DOMESTICO - SERVICO DE TRANSPORTE DE PASSAGEIROS - SERVICOS DE MONTAGEM DE MOVEIS DE QUALQUER MATERIAL - TRANSPORTE ESCOLAR.				
Capital Social:	R\$ 95.400,00	Microempresa ou Empresa de Pequeno Porte	Prazo de Duração	
NOVENTA E CINCO MIL E QUATROCENTOS REAIS				
Capital Integralizado:	R\$ 95.400,00	<b>EMPRESA PEQUENO PORTE</b>	INDETERMINADO	
NOVENTA E CINCO MIL E QUATROCENTOS REAIS		(Lei Complementar nº123/06)		
Titular/Administrador				
CPF/NIRE	Nome	Tér. Mandato	Função	
040.189.696-00	RANIELLE GONCALVES DA MATTA	xxxxxxx	TITULAR / ADMINISTRADOR	
Status: xxxxxxxx		Situação: ATIVA		
Último Arquivamento: 26/10/2020		Número: 8065962		
Ato	002 - ALTERACAO			
Evento(s)	023 - ABERTURA DE FILIAL NA UF DA SEDE			
	2244 - ALTERACAO DE ATIVIDADES ECONOMICAS (PRINCIPAL E SECUNDARIAS)			
	2211 - ALTERACAO DE ENDERECO DENTRO DO MESMO MUNICIPIO			
	020 - ALTERACAO DE NOME EMPRESARIAL			
	2015 - ALTERACAO DE OBJETO SOCIAL			
	051 - CONSOLIDACAO DE CONTRATO/ESTATUTO			
Empresa(s) Antecessora(s)				
Nome Anterior	Nire	Número Aprovação	UF	Tipo Movimentação
AGRO-VALE MURIAE MAQUINAS AGRICOLAS EIRELI	xxxxxxx	8065962	xx	ALTERAÇÃO DE NOME EMPRESARIAL
AGRO-VALE MURIAE MAQUINAS AGRICOLAS LTDA - EPP	3121044262-5	31600608676	xx	TRANSFORMACAO

Certidão Simplificada Digital emitida pela JUNTA COMERCIAL DO ESTADO DE MINAS GERAIS e certificada digitalmente. Se desejar confirmar a autenticidade desta certidão, acesse o site da JUCEMG (<http://www.jucemg.mg.gov.br>) e clique em validar certidão. A certidão pode ser validada de duas formas:

- 1) Validação por envio de arquivo (upload)
- 2) Validação visual (digite o nº C200002523373 e visualize a certidão)



20/710.877-3



Sistema Nacional de Registro de Empresas Mercantil - SINREM  
Governo do Estado de Minas Gerais  
Secretaria de Estado da Fazenda de Minas Gerais  
Junta Comercial do Estado de Minas Gerais

## Certidão Simplificada

Certificamos que as informações abaixo constam dos documentos arquivados nesta Junta Comercial e são vigentes na data de sua expedição.

Nome Empresarial: AGROVALE MAQUINAS AGRICOLAS EIRELI  
Natureza Jurídica: EMPRESA INDIVIDUAL DE RESPONSABILIDADE LIMITADA (DE NATUREZA EMPRESARIA)

Filial(ais) nesta Unidade da Federação ou fora dela

Nire	CNPJ	Endereço
3190277875-2	22.865.897/0002-30	AVENIDA DOUTOR JORGE HANNAS, 480, BAIRRO POUSO ALEGRE, 36904-070, MANHUACU/MG

NADA MAIS#

Belo Horizonte, 19 de Novembro de 2020 11:34

  
MARINELY DE PAULA BOMPIM  
SECRETÁRIA GERAL

Certidão Simplificada Digital emitida pela JUNTA COMERCIAL DO ESTADO DE MINAS GERAIS e certificada digitalmente. Se desejar confirmar a autenticidade desta certidão, acesse o site da JUCEMG (<http://www.jucemg.mg.gov.br>) e clique em validar certidão. A certidão pode ser validada de duas formas:

- 1) Validação por envio de arquivo (upload)
- 2) Validação visual (digite o nº C200002523373 e visualize a certidão)



20/710.877-3

**BALANÇO PATRIMONIAL**

Entidade: AGRO-VALE MURIAE MAQUINAS AGRICOLAS EIRELI

Período da Escrituração: 01/01/2019 a 31/12/2019

CNPJ: 22.865.897/0001-59

Número de Ordem do Livro: 5

Período Selecionado: 01 de Janeiro de 2019 a 31 de Dezembro de 2019

Descrição	Nota	Saldo Inicial	Saldo Final
ATIVO		R\$ 1.574.487,84	R\$ 3.935.995,44
ATIVO CIRCULANTE		R\$ 1.424.696,18	R\$ 3.686.140,59
DISPONÍVEL		R\$ 159.353,96	R\$ 132.451,02
CAIXA		R\$ 0,00	R\$ 20.621,70
CAIXA GERAL		R\$ 0,00	R\$ 20.621,70
BANCOS CONTA MOVIMENTO		R\$ 159.353,96	R\$ 111.829,32
BANCO DO BRASIL		R\$ 159.353,96	R\$ 35.883,05
CAIXA ECONÔMICA FEDERAL		R\$ 0,00	R\$ 64.935,21
SICOOB		R\$ 0,00	R\$ 11.011,06
CLIENTES		R\$ 90.982,04	R\$ 2.423.388,71
DUPLICATAS A RECEBER		R\$ 90.982,04	R\$ 2.423.388,71
CLIENTES DIVERSOS		R\$ 90.982,04	R\$ 250,40
HITLER EXPEDITO DE ANDRADE		R\$ 0,00	R\$ 853,50
ERALDO ALDO ALVES		R\$ 0,00	R\$ 1.350,00
ELI SEBASTIANA DE JESUS ROCHA		R\$ 0,00	R\$ 1.322,00
RICARDO CARVALHO MAIA		R\$ 0,00	R\$ 1.200,00
GODIVA ALIMENTOS LTDA		R\$ 0,00	R\$ 104,00
RONALDO DE OLIVEIRA GOMES		R\$ 0,00	R\$ 1.400,00
FRANCISCO DAS CHAGAS ROCHA		R\$ 0,00	R\$ 10.340,58
PREFEITURA MUNICIPAL DE PATY DO ALFERES		R\$ 0,00	R\$ 5.670,00
EURICO CARLOS DE SOUZA		R\$ 0,00	R\$ 461,12
ALFREDO JOSE MAFRA DE BEM		R\$ 0,00	R\$ 2.638,00
WALLACE DA CUNHA CARNEIRO		R\$ 0,00	R\$ 775,00
DANIEL CESARIO CIRELLE		R\$ 0,00	R\$ 290,00
CENTRAL CAMPO INSUMOS AGRICOLAS LTDA		R\$ 0,00	R\$ 108,00
ARLETE DE OLIVEIRA LOPES		R\$ 0,00	R\$ 750,00
PREFEITURA MUNICIPAL DE PORTO REAL		R\$ 0,00	R\$ 1.010,00
PREFEITURA MUNICIPAL DE MURIAE		R\$ 0,00	R\$ 34.263,15
JARMESSON AUGUSTO DA SILVA		R\$ 0,00	R\$ 1.400,00
PREFEITURA MUNICIPAL DE CASIMIRO DE ABREU		R\$ 0,00	R\$ 66.126,00
VMM COMERCIO DE VEICULOS LESTE		R\$ 0,00	R\$ 125,00

Este documento é parte integrante de escrituração cuja autenticação se comprova pelo recibo de número 0A.F8.FB.9A.CF.64.9F.3B.76.AB.77.14.21.22.20.C0.B2.E5.44.2F-0, nos termos do Decreto nº 8.683/2016.

Este relatório foi gerado pelo Sistema Público de Escrituração Digital – Sped

## BALANÇO PATRIMONIAL

Entidade: AGRO-VALE MURIAE MAQUINAS AGRICOLAS EIRELI

Período da Escrituração: 01/01/2019 a 31/12/2019

CNPJ: 22.865.897/0001-59

Número de Ordem do Livro: 5

Período Selecionado: 01 de Janeiro de 2019 a 31 de Dezembro de 2019

Descrição	Nota	Saldo Inicial	Saldo Final
MINEIRA LTDA			
WANDERLEY WANTUIL DE PAULA		R\$ 0,00	R\$ 5.940,00
COLINA COUNTRY CLUB		R\$ 0,00	R\$ 1.052,00
SILVANA DE FATIMA AMARAL DE ASSIS		R\$ 0,00	R\$ 220,00
ELIELSON PENA DE MELLO		R\$ 0,00	R\$ 1.374,00
JOSE DE ARAUJO COSTA		R\$ 0,00	R\$ 1.300,00
MARINHO MACHADO DOS SANTOS		R\$ 0,00	R\$ 1.490,00
ADEMIR DE OLIVEIRA ROSAIS		R\$ 0,00	R\$ 1.368,00
EDSON PINTO DE OLIVEIRA		R\$ 0,00	R\$ 1.350,00
NILTON FRANCISCO DE PAULO		R\$ 0,00	R\$ 1.000,00
PREFEITURA MUNICIPAL DE SAO JOSE DE UBA		R\$ 0,00	R\$ 41.138,97
FUNDACAO CRISTIANO VARELLA		R\$ 0,00	R\$ 14,00
GRUPAMENTO DE APOIO DE BELEM		R\$ 0,00	R\$ 2.491,00
ELOISIO ARAUJO DUARTE		R\$ 0,00	R\$ 1.893,00
VALDINEI DE FREITAS		R\$ 0,00	R\$ 220,00
LIVIO DE PAULA MONTEIRO		R\$ 0,00	R\$ 666,00
PREFEITURA MUNICIPAL DE MIRADOURO		R\$ 0,00	R\$ 1.425,00
CENTRO DE CAP FISICA DO EXERCITO E FORT SAO JOAO		R\$ 0,00	R\$ 3.461,00
CLAUDIO AREDES MAFRA		R\$ 0,00	R\$ 5.829,00
PREFEITURA MUNICIPAL DE CAMPOS DOS GOYTACAZES		R\$ 0,00	R\$ 14.400,00
ROMERO JOSE MONTEZANO		R\$ 0,00	R\$ 1.900,00
DENIVAL DE FREITAS		R\$ 0,00	R\$ 1.390,00
AILTON TORRES NEVES		R\$ 0,00	R\$ 100,00
PREFEITURA MUNICIPAL DE DIONISIO		R\$ 0,00	R\$ 1.346,00
ALUISIO ANTONIO GOULART		R\$ 0,00	R\$ 16.625,00
RICHARD JESUS DE OLIVEIRA		R\$ 0,00	R\$ 1.850,00
JOSE CARLOS ROSA		R\$ 0,00	R\$ 1.398,90
ANTONIO JESUS SOARES		R\$ 0,00	R\$ 162,50
VITOR AMAURILIO DE SOUZA		R\$ 0,00	R\$ 1.390,00
JOSE ROBERTO PEREIRA		R\$ 0,00	R\$ 1.360,00
ELENO AREDES DOS SANTOS		R\$ 0,00	R\$ 1.400,00

Este documento é parte integrante de escrituração cuja autenticação se comprova pelo recibo de número 0A.F8.FB.9A.CF.64.9F.3B.76.AB.77.14.21.22.20.C0.B2.E5.44.2F-0, nos termos do Decreto nº 8.683/2016.

Este relatório foi gerado pelo Sistema Público de Escrituração Digital – Sped

## BALANÇO PATRIMONIAL

Entidade: AGRO-VALE MURIAE MAQUINAS AGRICOLAS EIRELI

Período da Escrituração: 01/01/2019 a 31/12/2019

CNPJ: 22.865.897/0001-59

Número de Ordem do Livro: 5

Período Selecionado: 01 de Janeiro de 2019 a 31 de Dezembro de 2019

Descrição	Nota	Saldo Inicial	Saldo Final
ELIANE GOMES GODINHO		R\$ 0,00	R\$ 975,00
PREFEITURA MUNICIPAL DE PASSA VINTE		R\$ 0,00	R\$ 3.520,00
ESCOLA DE INSTRUCAO ESPECIALIZADA		R\$ 0,00	R\$ 270,00
CARLOS MARCOS TROTA		R\$ 0,00	R\$ 1.813,00
IGREJA EVANGELICA ASSEMBLEIA DE DEUS		R\$ 0,00	R\$ 155,00
MISAEAL ARTUR FERREIRA VARELLA		R\$ 0,00	R\$ 26.650,00
JUSCELINO DE JESUS ARAGOSO		R\$ 0,00	R\$ 1.372,00
PREFEITURA MUNICIPAL DE DUAS BARRAS		R\$ 0,00	R\$ 4.980,00
CAIO AUGUSTO CARVALHO		R\$ 0,00	R\$ 1.540,00
JOAO TROTA BOTELHO		R\$ 0,00	R\$ 1.390,00
VALQUIMAR DE OLIVEIRA		R\$ 0,00	R\$ 59.900,00
PREFEITURA MUNICIPAL DE RIO BONITO		R\$ 0,00	R\$ 448,00
LUDIMILA DE ALMEIDA ALVES PEREIRA		R\$ 0,00	R\$ 1.350,00
PAULO DE OLIVEIRA CARVALHO		R\$ 0,00	R\$ 7.500,00
PREFEITURA MUNICIPAL DE VIEIRAS		R\$ 0,00	R\$ 199.980,00
JOSE EDSON DIAS DE SA		R\$ 0,00	R\$ 27.948,00
VINICIUS DE MELO SOUZA		R\$ 0,00	R\$ 200,00
PREFEITURA MUNICIPAL DE GOIANA		R\$ 0,00	R\$ 342,35
ERON JOSE DOS SANTOS CARVALHO		R\$ 0,00	R\$ 18.037,00
CAMILA FRANCIS LOURENCO		R\$ 0,00	R\$ 1.200,00
RONALDO SOUZA FAZIO		R\$ 0,00	R\$ 19.000,00
MARCELO THEODORO DE SOUZA		R\$ 0,00	R\$ 1.490,00
SGT FORJADOS INDUSTRIA LTDA		R\$ 0,00	R\$ 29,00
DANIEL DE SOUZA		R\$ 0,00	R\$ 1.622,00
GUILHERME SILVEIRA BRAGA		R\$ 0,00	R\$ 800,00
EBER LINCOLN DE BARROS SILVESTRE		R\$ 0,00	R\$ 1.490,00
CLAUDEMAR FIALHO GIAGIO		R\$ 0,00	R\$ 1.740,00
8 BATALHAO DE ENGENHARIA DE CONSTRUCAO		R\$ 0,00	R\$ 3.346,00
PEDRO MOURA DA SILVA		R\$ 0,00	R\$ 1.450,00
PREFEITURA MUNICIPAL DE ITAMARATI DE MINAS		R\$ 0,00	R\$ 9.966,00

Este documento é parte integrante de escrituração cuja autenticação se comprova pelo recibo de número 0A.F8.FB.9A.CF.64.9F.3B.76.AB.77.14.21.22.20.C0.B2.E5.44.2F-0, nos termos do Decreto nº 8.683/2016.

Este relatório foi gerado pelo Sistema Público de Escrituração Digital – Sped

## BALANÇO PATRIMONIAL

Entidade: AGRO-VALE MURIAE MAQUINAS AGRICOLAS EIRELI

Período da Escrituração: 01/01/2019 a 31/12/2019

CNPJ: 22.865.897/0001-59

Número de Ordem do Livro: 5

Período Selecionado: 01 de Janeiro de 2019 a 31 de Dezembro de 2019

Descrição	Nota	Saldo Inicial	Saldo Final
LABORATORIO SIMOES LTDA		R\$ 0,00	R\$ 6.000,00
PREFEITURA MUNICIPAL DE JURUAIA		R\$ 0,00	R\$ 400,00
DERVAL DE PAULA PIMENTEL		R\$ 0,00	R\$ 11.120,00
ROBERTO WILLIAN ALVARENGA PACHECO		R\$ 0,00	R\$ 614,64
ROBSON BERTOLOTO		R\$ 0,00	R\$ 750,00
ANDRE LUIZ DA COSTA		R\$ 0,00	R\$ 290,00
LUZ COLOR IND. COM LTDA		R\$ 0,00	R\$ 850,00
VALDIR LUZIA DE SOUZA		R\$ 0,00	R\$ 2.693,40
CAROLINE CHARLES ANDRADE DE SOUZA		R\$ 0,00	R\$ 754,00
ADRIANO BATISTA MELATO		R\$ 0,00	R\$ 360,00
FABIO FERREIRA TULER		R\$ 0,00	R\$ 580,00
MAGALI CASCARDO DEMOLINARI		R\$ 0,00	R\$ 1.200,00
WILLIAM FREITAS BRAGA		R\$ 0,00	R\$ 490,00
PREFEITURA MUNICIPAL DE CONGONHAS		R\$ 0,00	R\$ 6.600,00
SEGMENTOS SOLUCOES EM ENERGIA LTDA		R\$ 0,00	R\$ 1.650,00
ODILON PAIVA DE CARVALHO		R\$ 0,00	R\$ 43.471,00
ARNALDO MIRANDA DE AZEVEDO		R\$ 0,00	R\$ 2.600,00
RAFAEL ANTONIO DA SILVA		R\$ 0,00	R\$ 3.052,46
DANIEL RAMOS DA SILVA		R\$ 0,00	R\$ 1.450,00
JOSE ROBERTO DA SILVA		R\$ 0,00	R\$ 160,00
GUGLIELMO AGOSTINI DA MATTA		R\$ 0,00	R\$ 12.800,00
UILTON ALVES DE GOUVEIA LIMA		R\$ 0,00	R\$ 33.000,00
ANDRE LUIZ DE MELO TORETA		R\$ 0,00	R\$ 8.500,00
SUNAMITA CHARLES DE MELLO CRUZ		R\$ 0,00	R\$ 3.705,00
TNT MERCURIO CARGAS E ENCOMENDAS EXPRESSAS LTDA		R\$ 0,00	R\$ 6.188,84
ROBSON NUNES DA COSTA		R\$ 0,00	R\$ 630,00
ROBISON DE FREITAS		R\$ 0,00	R\$ 250,00
SEVERINO DELMAR JUNQUEIRA VILLELA		R\$ 0,00	R\$ 13.750,00
SILVANO FRANCISCO DO CANTO		R\$ 0,00	R\$ 4,00
KAUE MORELINHA DA CONCEICAO		R\$ 0,00	R\$ 3.525,00

Este documento é parte integrante de escrituração cuja autenticação se comprova pelo recibo de número 0A.F8.FB.9A.CF.64.9F.3B.76.AB.77.14.21.22.20.C0.B2.E5.44.2F-0, nos termos do Decreto nº 8.683/2016.

Este relatório foi gerado pelo Sistema Público de Escrituração Digital – Sped

## BALANÇO PATRIMONIAL

Entidade: AGRO-VALE MURIAE MAQUINAS AGRICOLAS EIRELI

Período da Escrituração: 01/01/2019 a 31/12/2019

CNPJ: 22.865.897/0001-59

Número de Ordem do Livro: 5

Período Selecionado: 01 de Janeiro de 2019 a 31 de Dezembro de 2019

Descrição	Nota	Saldo Inicial	Saldo Final
JOSIEL MOREIRA GOMES		R\$ 0,00	R\$ 2.000,00
JOSE CARLOS LESSA		R\$ 0,00	R\$ 100,00
DONIZETE DELEON OLIVEIRA		R\$ 0,00	R\$ 1.000,00
EDMAR GIOVANNI MORAIS		R\$ 0,00	R\$ 80,00
JOSE SIGILIANO GOMES FILHO		R\$ 0,00	R\$ 26.800,17
REGINALDO DE JESUS GIAGIO		R\$ 0,00	R\$ 1.413,00
JOAO LUCAS DE MIRANDA		R\$ 0,00	R\$ 900,00
AROLDO DE PAULA MOREIRA		R\$ 0,00	R\$ 42,00
ANTONIO CAMPOS DOS SANTOS		R\$ 0,00	R\$ 5.500,00
ROGERIO DE FREITAS NEVES		R\$ 0,00	R\$ 1.500,00
CCM MAQUINAS E MOTORES LTDA		R\$ 0,00	R\$ 1.487,53
RICARDO FELIX		R\$ 0,00	R\$ 272,00
LUIS CARLOS NOGUEIRA NOVAES		R\$ 0,00	R\$ 4.650,00
JOSE RONALDO DIAS REIS		R\$ 0,00	R\$ 4.030,00
EDER BORGES CAMPOS		R\$ 0,00	R\$ 67.000,00
WANDERSON CUNHA DO CANTO		R\$ 0,00	R\$ 200,00
WAGNER ROSA DO CANTO		R\$ 0,00	R\$ 234,00
BUDNY INDUSTRIA E COMERCIO LTDA		R\$ 0,00	R\$ 10.412,53
CCM MAQUINAS E MOTORES LTDA		R\$ 0,00	R\$ 2.129,27
REFRIBRASIL INDUSTRIA E COMERCIO LTDA		R\$ 0,00	R\$ 5.863,44
ERON JOSE DOS SANTOS CARVALHO		R\$ 0,00	R\$ 20,00
FRANCISCO DAS CHAGAS ROCHA		R\$ 0,00	R\$ 30,00
RONALDO ALVES CUMANI		R\$ 0,00	R\$ 30,00
PREFEITURA MUNICIPAL DE ANGRA DOS REIS		R\$ 0,00	R\$ 22.000,00
PREFEITURA MUNICIPAL DE SENHORA DOS REMEDIOS		R\$ 0,00	R\$ 21.920,00
TANIA MARIA HOTTZ PEREIRA		R\$ 0,00	R\$ 4.416,67
DEBSON MARTINS GRAVINO		R\$ 0,00	R\$ 1.440,00
PREFEITURA MUNICIPAL DE TERESOPOLIS		R\$ 0,00	R\$ 25,83
ERLI OLIVEIRA DO CARMO		R\$ 0,00	R\$ 28.000,00
ADAMEK SELMO DA CONCEICAO		R\$ 0,00	R\$ 320,00
MARCELA SILVA FREITAS		R\$ 0,00	R\$ 624,00

Este documento é parte integrante de escrituração cuja autenticação se comprova pelo recibo de número 0A.F8.FB.9A.CF.64.9F.3B.76.AB.77.14.21.22.20.C0.B2.E5.44.2F-0, nos termos do Decreto nº 8.683/2016.

Este relatório foi gerado pelo Sistema Público de Escrituração Digital – Sped

## BALANÇO PATRIMONIAL

Entidade: AGRO-VALE MURIAE MAQUINAS AGRICOLAS EIRELI

Período da Escrituração: 01/01/2019 a 31/12/2019

CNPJ: 22.865.897/0001-59

Número de Ordem do Livro: 5

Período Selecionado: 01 de Janeiro de 2019 a 31 de Dezembro de 2019

Descrição	Nota	Saldo Inicial	Saldo Final
JOSE CARLOS MIRANDA LOPES JUNIOR		R\$ 0,00	R\$ 16.500,00
ADIR SECCO GONCALVES		R\$ 0,00	R\$ 1.210,00
RONALDO PEREIRA LIMA		R\$ 0,00	R\$ 200,00
PREFEITURA MUNICIPAL DE NATIVIDADE		R\$ 0,00	R\$ 33.000,00
PREFEITURA MUNICIPAL DE LAJE DO MURIAE		R\$ 0,00	R\$ 22.500,00
AUSBERTO DOS SANTOS BRUGGER		R\$ 0,00	R\$ 546,00
ARY PIMENTEL DA CRUZ		R\$ 0,00	R\$ 14.080,00
WALLACE MONTEIRO GONCALVES		R\$ 0,00	R\$ 980,00
ANANIAS DE MELLO PEIXOTO		R\$ 0,00	R\$ 700,00
OSWALDO SOARES DE LIMA		R\$ 0,00	R\$ 720,00
PREFEITURA MUNICIPAL DE PINHEIRAL		R\$ 0,00	R\$ 1.564,92
ESCOLA PREPARATORIA DE CADETES DO EXERCITO		R\$ 0,00	R\$ 2.115,96
PREFEITURA MUNICIPAL DE BRUMADINHO		R\$ 0,00	R\$ 109.900,00
GILBERTO FERREIRA		R\$ 0,00	R\$ 520,00
AURELIO DE ANDRADE ROSA		R\$ 0,00	R\$ 1.300,00
CLAUDENIR DE QUEIROZ FERREIRA		R\$ 0,00	R\$ 1.300,00
DILSON SOUZA DE OLIVEIRA		R\$ 0,00	R\$ 950,00
GOLDSTEIN AGOSTINI DA MATTA		R\$ 0,00	R\$ 11.617,00
ARI S GONSAGA FILHO		R\$ 0,00	R\$ 260,00
ALDAIR DA SILVA FERREIRA		R\$ 0,00	R\$ 390,00
ERCI DE SA MARTINS		R\$ 0,00	R\$ 520,00
ALOIZIO CARLOS DE MOURA		R\$ 0,00	R\$ 150,00
RANGEL NOGUEIRA PEREIRA		R\$ 0,00	R\$ 1.550,00
PREFEITURA MUNICIPAL DE ALFREDO CHAVES		R\$ 0,00	R\$ 2.525,00
JOSE DA CONSOLACAO MARIANO		R\$ 0,00	R\$ 990,00
JOSE CLOVIS DE OLIVEIRA		R\$ 0,00	R\$ 338,00
COMERCIAL ABREU LIMA LTDA		R\$ 0,00	R\$ 151,81
PREFEITURA MUNICIPAL DE MIGUEL PEREIRA		R\$ 0,00	R\$ 49.000,00
JOAO FERREIRA DOS SANTOS		R\$ 0,00	R\$ 1.440,00
EDMAR JOSE DA SILVEIRA		R\$ 0,00	R\$ 13.650,00

Este documento é parte integrante de escrituração cuja autenticação se comprova pelo recibo de número 0A.F8.FB.9A.CF.64.9F.3B.76.AB.77.14.21.22.20.C0.B2.E5.44.2F-0, nos termos do Decreto nº 8.683/2016.

Este relatório foi gerado pelo Sistema Público de Escrituração Digital – Sped

## BALANÇO PATRIMONIAL

Entidade: AGRO-VALE MURIAE MAQUINAS AGRICOLAS EIRELI

Período da Escrituração: 01/01/2019 a 31/12/2019

CNPJ: 22.865.897/0001-59

Número de Ordem do Livro: 5

Período Selecionado: 01 de Janeiro de 2019 a 31 de Dezembro de 2019

Descrição	Nota	Saldo Inicial	Saldo Final
NELSON CHAVES CAMPOS		R\$ 0,00	R\$ 660,00
JUSCELINO FRANCISCO RIBEIRO		R\$ 0,00	R\$ 380,00
CLOVIS BERNARDO DE PAULA		R\$ 0,00	R\$ 20.186,60
ITAMIR SEBASTIAO DE CARVALHO		R\$ 0,00	R\$ 17.000,00
REGINALDO COELHO RAMOS		R\$ 0,00	R\$ 1.750,00
PREFEITURA MUNICIPAL DE GUAXUPE		R\$ 0,00	R\$ 3.250,00
CARMEN LUCIANA ANDRADE		R\$ 0,00	R\$ 91,54
ALEXANDRE MATIAS DA SILVA		R\$ 0,00	R\$ 583,00
LEPAGUS COMERCIO DE CEREAIS		R\$ 0,00	R\$ 1.625,00
JAIME ANTONIO DARTORA GAUCHO		R\$ 0,00	R\$ 599,00
WILSON LIMA DA SILVA		R\$ 0,00	R\$ 250,00
MOISES JOSE DE SOUZA		R\$ 0,00	R\$ 1.350,00
AGROVALE AGROP. CARMO E DAMATTA LTDA-MIRADOURO		R\$ 0,00	R\$ 941,70
ATACADAO IND. E COM. DE PRODUTOS AUTOMOTIVOS E RACOES LTDA		R\$ 0,00	R\$ 979,59
KATIA MARIA DOS SANTOS CARNEIRO LOPES		R\$ 0,00	R\$ 1.250,00
CLOVIS FELIN DOMINGOS FILHO		R\$ 0,00	R\$ 1.300,00
JOSE FRANCISCO DE ASSIS MOREIRA		R\$ 0,00	R\$ 1.541,90
RONALDO DA SILVA MOTA		R\$ 0,00	R\$ 80,00
EULER VASQUES GONCALVES JUNIOR		R\$ 0,00	R\$ 1.300,00
MAURO CESAR ALVES		R\$ 0,00	R\$ 1.350,00
SERGIO LUIZ ALLI		R\$ 0,00	R\$ 145,00
JUVIMAR BARBOSA		R\$ 0,00	R\$ 1.000,00
MARCIO ANTONIO LEITE		R\$ 0,00	R\$ 1.533,00
LEONARDO JOSE DE PAULA BARBOSA		R\$ 0,00	R\$ 1.420,00
WV WALKER PECAS AGRICOLAS UNAI LTDA		R\$ 0,00	R\$ 290,00
GERALDO LOPES FILHO		R\$ 0,00	R\$ 107,00
ELIEZER CLEMENTE RABELO		R\$ 0,00	R\$ 1.300,00
JAIME XAVIER DE BARROS		R\$ 0,00	R\$ 1.200,00
ALOISIO JOSE FERREIRA		R\$ 0,00	R\$ 18.082,00
PEDRO PAULO QUEIROZ		R\$ 0,00	R\$ 10.359,82
FRANCISCO JOSE ANTONIO DOS		R\$ 0,00	R\$ 9.984,00

Este documento é parte integrante de escrituração cuja autenticação se comprova pelo recibo de número 0A.F8.FB.9A.CF.64.9F.3B.76.AB.77.14.21.22.20.C0.B2.E5.44.2F-0, nos termos do Decreto nº 8.683/2016.

Este relatório foi gerado pelo Sistema Público de Escrituração Digital – Sped

## BALANÇO PATRIMONIAL

Entidade: AGRO-VALE MURIAE MAQUINAS AGRICOLAS EIRELI

Período da Escrituração: 01/01/2019 a 31/12/2019

CNPJ: 22.865.897/0001-59

Número de Ordem do Livro: 5

Período Selecionado: 01 de Janeiro de 2019 a 31 de Dezembro de 2019

Descrição	Nota	Saldo Inicial	Saldo Final
SANTOS			
ANTONIO FERREIRA DE LIMA		R\$ 0,00	R\$ 1.572,00
INSTITUTO CHICO MENDES - SEDE		R\$ 0,00	R\$ 34.903,42
DANIZETE DE PAIVA ANDRADE		R\$ 0,00	R\$ 9.332,80
SEBASTIAO OZORIO DA SILVA		R\$ 0,00	R\$ 1.765,00
SERGIO BORGES		R\$ 0,00	R\$ 2.128,00
NATANAEL ALVES DE SOUZA		R\$ 0,00	R\$ 4.700,00
SINDICATO DOS TRABALHADORES RURAIS DE RIO PIRACICABA		R\$ 0,00	R\$ 600,00
PAULO CEZAR FREITAS DE ASSIS PEREIRA		R\$ 0,00	R\$ 120.105,00
PREFEITURA MUNICIPAL DE BARRA DO GARCAS		R\$ 0,00	R\$ 827.351,40
OUTROS CRÉDITOS		R\$ 47.017,93	R\$ 52.906,68
TRIBUTOS A RECUPERAR/COMPENSAR		R\$ 47.017,93	R\$ 52.906,68
INSS A COMPENSAR		R\$ 0,00	R\$ 54,67
COFINS A RECUPERAR		R\$ 38.637,91	R\$ 43.045,65
PIS A RECUPERAR		R\$ 8.380,02	R\$ 9.541,82
CONTRIBUICAO SOCIAL A COMPENSAR		R\$ 0,00	R\$ 264,54
ESTOQUE		R\$ 1.127.342,25	R\$ 1.077.394,18
MERCADORIAS, PRODUTOS E INSUMOS		R\$ 1.127.342,25	R\$ 1.077.394,18
MERCADORIAS PARA REVENDA		R\$ 1.127.342,25	R\$ 989.184,18
MERCADORIA ADQ. ENTREGA FUTURA		R\$ 0,00	R\$ 88.210,00
ATIVO NÃO-CIRCULANTE		R\$ 149.791,66	R\$ 249.854,85
OUTROS CRÉDITOS		R\$ 118.000,00	R\$ 118.000,00
TÍTULOS A RECEBER		R\$ 118.000,00	R\$ 118.000,00
MUTUO AGROVALE AGROPEC. CARMO E DAMATTA		R\$ 118.000,00	R\$ 118.000,00
IMOBILIZADO		R\$ 31.791,66	R\$ 131.854,85
MÁQUINAS, EQUIPAMENTOS E FERRAMENTAS		R\$ 35.000,00	R\$ 35.000,00
MÁQUINAS E EQUIPAMENTOS		R\$ 35.000,00	R\$ 35.000,00
VEÍCULOS		R\$ 0,00	R\$ 100.063,19
VEÍCULOS		R\$ 0,00	R\$ 100.063,19
(-) (-) DEPRECIACÕES, AMORT. E EXAUS. ACUMUL		R\$ (3.208,34)	R\$ (3.208,34)

Este documento é parte integrante de escrituração cuja autenticação se comprova pelo recibo de número 0A.F8.FB.9A.CF.64.9F.3B.76.AB.77.14.21.22.20.C0.B2.E5.44.2F-0, nos termos do Decreto nº 8.683/2016.

Este relatório foi gerado pelo Sistema Público de Escrituração Digital – Sped

## BALANÇO PATRIMONIAL

Entidade: AGRO-VALE MURIAE MAQUINAS AGRICOLAS EIRELI

Período da Escrituração: 01/01/2019 a 31/12/2019

CNPJ: 22.865.897/0001-59

Número de Ordem do Livro: 5

Período Selecionado: 01 de Janeiro de 2019 a 31 de Dezembro de 2019

Descrição	Nota	Saldo Inicial	Saldo Final
(-) (-) DEPRECIAÇÕES DE MÁQUINAS, EQUIP. FER		R\$ (3.208,34)	R\$ (3.208,34)
PASSIVO		R\$ 1.574.487,84	R\$ 3.935.995,44
PASSIVO CIRCULANTE		R\$ 1.395.598,71	R\$ 3.683.936,85
FORNECEDORES		R\$ 1.371.966,89	R\$ 3.170.894,98
FORNECEDORES		R\$ 1.371.966,89	R\$ 3.170.894,98
FORNECEDOR MODELO		R\$ 1.371.966,89	R\$ 231.962,57
BUDNY INDUSTRIA E COMERCIO EIRELI		R\$ 0,00	R\$ 1.010.164,92
NB MAQUINAS LTDA		R\$ 0,00	R\$ 29.158,03
KARLO'S PAPELARIA LTDA		R\$ 0,00	R\$ 209,00
IMPLEMENTOS AGRICOLAS J.Z LTDA		R\$ 0,00	R\$ 3.463,33
HC EQUIPAMENTOS LTDA - EPP		R\$ 0,00	R\$ 65,00
SANTA IZABEL AGRO INDÚSTRIA LTDA		R\$ 0,00	R\$ 5.345,00
REFRIBRASIL IND. COM. LTDA		R\$ 0,00	R\$ 15.495,27
LAVORWASH BRASIL INDLE COML. LTDA		R\$ 0,00	R\$ 7.107,62
INDEPE - INHAPIM DERIV. DE PETROLEO LTDA		R\$ 0,00	R\$ 310,85
MURIAE MAQUINAS AGRICOLAS		R\$ 0,00	R\$ 252,00
DELTRACTOR INDUSTRIA DE EQUIPAMENTOS EIR		R\$ 0,00	R\$ 6.750,00
TECIDOS E ARMARINHOS MIGUEL BARTOLOMEU S/A		R\$ 0,00	R\$ 2.120,54
ELETRO PRIMUS LTDA - EPP		R\$ 0,00	R\$ 195,75
BALDAN IMPLEMENTOS AGRICOLAS S/A		R\$ 0,00	R\$ 113.726,00
MVG TRANSPORTES EIRELI		R\$ 0,00	R\$ 202,20
TNT MERCURIO CARGAS E ENCOMENDAS EXPRESSAS S/A		R\$ 0,00	R\$ 4.178,44
A.A DE ALMEIDA EQUIPAMENTOS AGRO INDUSTRIAL		R\$ 0,00	R\$ 12.536,59
RODONAVES TRANSP E ENCOMENDAS LTDA		R\$ 0,00	R\$ 1.514,05
TOYAMA DO BRASIL MAQUINAS LTDA		R\$ 0,00	R\$ 1.468,93
CCM MAQUINAS E MOTORES LTDA		R\$ 0,00	R\$ 49.687,78
MOURAGRO COM DE PROD AGROPEC E AGRONEGOCIOS EIRELI		R\$ 0,00	R\$ 147.002,87
ENERGISA MINAS GERAIS - DISTRIBUIDORA DE		R\$ 0,00	R\$ 1.096,55
POSTO AMIGAO DE MURIAE LTDA		R\$ 0,00	R\$ 5.955,57

Este documento é parte integrante de escrituração cuja autenticação se comprova pelo recibo de número 0A.F8.FB.9A.CF.64.9F.3B.76.AB.77.14.21.22.20.C0.B2.E5.44.2F-0, nos termos do Decreto nº 8.683/2016.

Este relatório foi gerado pelo Sistema Público de Escrituração Digital – Sped

## BALANÇO PATRIMONIAL

Entidade: AGRO-VALE MURIAE MAQUINAS AGRICOLAS EIRELI

Período da Escrituração: 01/01/2019 a 31/12/2019

CNPJ: 22.865.897/0001-59

Número de Ordem do Livro: 5

Período Selecionado: 01 de Janeiro de 2019 a 31 de Dezembro de 2019

Descrição	Nota	Saldo Inicial	Saldo Final
AUTO POSTO TRADICAO LTDA		R\$ 0,00	R\$ 1.477,55
IPACOL MAQUINAS AGRICOLAS LTDA.		R\$ 0,00	R\$ 14.574,99
EDSON DE SOUZA SPINOLA		R\$ 0,00	R\$ 45.000,00
R W MECANICA DIESEL LTDA		R\$ 0,00	R\$ 4.774,10
IMPLEMENTOS AGRICOLAS MARISPAN LTDA		R\$ 0,00	R\$ 5.666,67
ASUS INDUSTRIA DE MAQUINAS AGRICOLAS LTD		R\$ 0,00	R\$ 0,02
DELLAS COMERCIO E TRANSPORTES LTDA		R\$ 0,00	R\$ 3.824,25
GIMENEZ E CIA LTDA ME		R\$ 0,00	R\$ 471,14
NORDTECH MAQUINAS E MOTORES LTDA		R\$ 0,00	R\$ 614,64
MECANICA DOIS IRMAOS LTDA		R\$ 0,00	R\$ 49,00
TRITON MAQUINAS AGRICOLAS LTDA		R\$ 0,00	R\$ 29.667,94
AFIACO COMERCIO E IND. LTDA		R\$ 0,00	R\$ 69,68
WURTH DO BRASIL PECAS DE FIXACAO LTDA		R\$ 0,00	R\$ 538,93
MERCADO CHICARELI LTDA		R\$ 0,00	R\$ 200,00
AGRO SANDRI LTDA		R\$ 0,00	R\$ 13.350,00
TRATORACO COMERCIO DE AUTO PECAS LTDA -		R\$ 0,00	R\$ 100,00
PREFEITURA MUNICIPAL DE MARIPA DE MINAS		R\$ 0,00	R\$ 95.990,00
FRANCISCO ANTONIO NUNES		R\$ 0,00	R\$ 9.500,00
M W TRANSPORTES LTDA		R\$ 0,00	R\$ 926,42
JOSE OSVALDO DE OLIVEIRA EIRELI		R\$ 0,00	R\$ 1.130,41
PAULINERIS TRANSP E ENCOMENDAS LTDA		R\$ 0,00	R\$ 197,66
RONALDO MARCONDES 80561411972		R\$ 0,00	R\$ 806,30
ELETROCAR COM DE PECAS MURIAE LTDA		R\$ 0,00	R\$ 433,00
HIDRAULICA MURIAE LTDA - EPP		R\$ 0,00	R\$ 68,30
P & M FERRAGENS LTDA		R\$ 0,00	R\$ 311,31
MARCHESAN IMPL E MAQ AGRIC TATU SA		R\$ 0,00	R\$ 6.228,51
DAYO - INDUSTRIA E COMERCIO DE PECAS LTD		R\$ 0,00	R\$ 870,88
A MURILAR LTDA		R\$ 0,00	R\$ 542,00
PARAIBUNA TRANSPORTES LTDA		R\$ 0,00	R\$ 54,98

Este documento é parte integrante de escrituração cuja autenticação se comprova pelo recibo de número 0A.F8.FB.9A.CF.64.9F.3B.76.AB.77.14.21.22.20.C0.B2.E5.44.2F-0, nos termos do Decreto nº 8.683/2016.

Este relatório foi gerado pelo Sistema Público de Escrituração Digital – Sped

## BALANÇO PATRIMONIAL

Entidade: AGRO-VALE MURIAE MAQUINAS AGRICOLAS EIRELI

Período da Escrituração: 01/01/2019 a 31/12/2019

CNPJ: 22.865.897/0001-59

Número de Ordem do Livro: 5

Período Selecionado: 01 de Janeiro de 2019 a 31 de Dezembro de 2019

Descrição	Nota	Saldo Inicial	Saldo Final
AGROKAB IMPLEMENTOS E CABINAS AGRICOLAS LTDA		R\$ 0,00	R\$ 40.930,68
L C BENITTEZ EIRELI ME		R\$ 0,00	R\$ 94.000,00
SGT FORJADOS INDUSTRIA LTDA		R\$ 0,00	R\$ 4.908,37
GERAIS ROLAMENTOS E PECAS LTDA		R\$ 0,00	R\$ 40,00
NELISA UNIFORMES		R\$ 0,00	R\$ 1.635,00
CONSORCIO NACIONAL DE LICITACAO HQZ LTDA		R\$ 0,00	R\$ 885,96
VEREDAS TECNOLOGIA E INFORMACAO LTDA		R\$ 0,00	R\$ 2.130,20
LANCE FACIL DESENVOLVIMENTO DE SISTEMAS LTDA		R\$ 0,00	R\$ 101,04
CAMARA DOS DIRIGENTES LOJISTAS DE MURIAE		R\$ 0,00	R\$ 696,19
OFICINA GAVA LTDA		R\$ 0,00	R\$ 600,00
D.A. SERVICOS DE MURIAE LTDA		R\$ 0,00	R\$ 1.203,00
MECANICA HIDRAULICA MONKEY LTDA		R\$ 0,00	R\$ 200,00
VASMA AUTOPECAS LTDA		R\$ 0,00	R\$ 3.366,00
A.T DE SOUZA TACOGRAFOS		R\$ 0,00	R\$ 440,00
SOUTH AMERICAN COPACABANA HOTEL LTDA		R\$ 0,00	R\$ 280,00
J P LORENZINI HOTEL EIRELI		R\$ 0,00	R\$ 192,00
KAPA PAPEL & ETC LTDA - ME		R\$ 0,00	R\$ 38,00
O & G SOLUCOES CONTABEIS LTDA - ME		R\$ 0,00	R\$ 4.718,15
MANIA DO LAGO HOTEL E RESTAURANTE LTDA		R\$ 0,00	R\$ 60,00
CARROCERIAS MARCELLU'S LTDA		R\$ 0,00	R\$ 240,00
MAELI FERREIRA DA SILVA		R\$ 0,00	R\$ 60,00
HPC EMPREENDIMENTOS LTDA		R\$ 0,00	R\$ 96,00
ADSON PORTES FILHO 41131754620		R\$ 0,00	R\$ 360,00
IMPrensa REGIONAL LTDA		R\$ 0,00	R\$ 50,00
HELIO JOSE ADVENTO		R\$ 0,00	R\$ 560,00
NATALIA FARINA DE SANT ANA		R\$ 0,00	R\$ 100,00
PNEUCERTO AUTOCENTER DE MURIAE LTDA - ME		R\$ 0,00	R\$ 505,00
FCA FIAT CHRYSLER AUTOMOVEIS BRASIL LTDA.		R\$ 0,00	R\$ 56.103,19
MARACANA AUTO PECAS LTDA EPP		R\$ 0,00	R\$ 59,00

Este documento é parte integrante de escrituração cuja autenticação se comprova pelo recibo de número 0A.F8.FB.9A.CF.64.9F.3B.76.AB.77.14.21.22.20.C0.B2.E5.44.2F-0, nos termos do Decreto nº 8.683/2016.

Este relatório foi gerado pelo Sistema Público de Escrituração Digital – Sped

## BALANÇO PATRIMONIAL

Entidade: AGRO-VALE MURIAE MAQUINAS AGRICOLAS EIRELI

Período da Escrituração: 01/01/2019 a 31/12/2019

CNPJ: 22.865.897/0001-59

Número de Ordem do Livro: 5

Período Selecionado: 01 de Janeiro de 2019 a 31 de Dezembro de 2019

Descrição	Nota	Saldo Inicial	Saldo Final
CRUZ DE MALTA AUTOMOTIVA LTDA		R\$ 0,00	R\$ 10,00
BRIDA IND. COM. DE CALCADOS LTDA EPP		R\$ 0,00	R\$ 5.701,40
PALINI & ALVES LTDA		R\$ 0,00	R\$ 76.700,00
NILCE DO AMARAL BARROS 80510248691		R\$ 0,00	R\$ 38,00
ODILA MARIA MEDEIROS DA FONSECA - ME		R\$ 0,00	R\$ 100,00
JOSE BRAZ DE PAULA		R\$ 0,00	R\$ 311,00
PREFEITURA MUNICIPAL DE VIEIRAS		R\$ 0,00	R\$ 199.370,00
RG PNEUS LTDA		R\$ 0,00	R\$ 235,00
INCOMAGRI IND.COM.MAQS. AGRICOLAS LTDA		R\$ 0,00	R\$ 1.355,30
BRANCO MOTORES LTDA		R\$ 0,00	R\$ 10,00
LEONARDO VILELA DA SILVA		R\$ 0,00	R\$ 30,00
MONTESANTO E REDER LTDA		R\$ 0,00	R\$ 3.207,84
ALEXANDRE JOSE DUVANEL CHAVES EPP		R\$ 0,00	R\$ 23,60
METALACO COMERCIO DE METAIS LTDA		R\$ 0,00	R\$ 300,00
POUSADA'S CACAROLA LTDA		R\$ 0,00	R\$ 380,00
JANE MARIA BOREL VIEIRA VARDIERO		R\$ 0,00	R\$ 1.450,00
ADRIANO MARTINS DE OLIVEIRA		R\$ 0,00	R\$ 17.000,00
ARCELORMITTAL BRASIL S.A.		R\$ 0,00	R\$ 38.821,13
AGILE TRANSPORTES E ENCOMENDAS LTDA		R\$ 0,00	R\$ 35,00
UILTON ALVES DE GOUVEIA LIMA		R\$ 0,00	R\$ 33.000,00
PREFEITURA MUNICIPAL DE BARRA DO GARCAS		R\$ 0,00	R\$ 413.675,70
ANTONIO CARLOS VOLPATO		R\$ 0,00	R\$ 2.200,00
JOSE CLAUDIO DA FONSECA		R\$ 0,00	R\$ 850,00
SEBASTIAO GOMES SOBRINHO 58842764604		R\$ 0,00	R\$ 3.000,00
ALBERACY GILBERTO DE ANDRADE ME		R\$ 0,00	R\$ 200,00
DANIZETE DE PAIVA ANDRADE		R\$ 0,00	R\$ 7.000,00
JEANE APARECIDA DE SOUZA MOTA 01185385606		R\$ 0,00	R\$ 400,00
SALOMAO CHAGAS DE ARIMATEIA 31272746704		R\$ 0,00	R\$ 2.750,00
SILVIO LUCIO ELIAS ME		R\$ 0,00	R\$ 230,00

Este documento é parte integrante de escrituração cuja autenticação se comprova pelo recibo de número 0A.F8.FB.9A.CF.64.9F.3B.76.AB.77.14.21.22.20.C0.B2.E5.44.2F-0, nos termos do Decreto nº 8.683/2016.

Este relatório foi gerado pelo Sistema Público de Escrituração Digital – Sped

## BALANÇO PATRIMONIAL

Entidade: AGRO-VALE MURIAE MAQUINAS AGRICOLAS EIRELI

Período da Escrituração: 01/01/2019 a 31/12/2019

CNPJ: 22.865.897/0001-59

Número de Ordem do Livro: 5

Período Selecionado: 01 de Janeiro de 2019 a 31 de Dezembro de 2019

Descrição	Nota	Saldo Inicial	Saldo Final
DISA INFORMATICA DE MURIAE EIRELI - ME		R\$ 0,00	R\$ 60,00
JOSAFA CASTRO DUARTE		R\$ 0,00	R\$ 300,00
THAINAN DE OLIVEIRA ALVES		R\$ 0,00	R\$ 1.000,00
DLT LOGISTICA EM TRANSPORTES LTDA		R\$ 0,00	R\$ 65,34
SHOPPING DA BORRACHA LTDA		R\$ 0,00	R\$ 636,00
M GARCIA DE SOUZA EPP		R\$ 0,00	R\$ 3.230,00
ELIEZER FERREIRA DE PAULA		R\$ 0,00	R\$ 650,00
JOSIEL MOREIRA GOMES		R\$ 0,00	R\$ 2.000,00
RAFAEL ANTONIO DA SILVA E OUTROS		R\$ 0,00	R\$ 1.040,00
EDUARDO SOARES COUTO		R\$ 0,00	R\$ 17.000,00
PREFEITURA MUNICIPAL DE CASIMIRO DE ABREU		R\$ 0,00	R\$ 24.780,00
SEVERINO DELMAR JUNQUEIRA VILLELA		R\$ 0,00	R\$ 7.500,00
PREFEITURA MUNICIPAL DE ITAMARATI DE MINAS		R\$ 0,00	R\$ 1.466,00
BRAZ DE ASSIS BATISTA 83852271649		R\$ 0,00	R\$ 510,00
BRF HOSPEDAGEM E ALIMENTACAO LTDA		R\$ 0,00	R\$ 921,60
GENERAL MOTORS DO BRASIL LTDA		R\$ 0,00	R\$ 100.308,27
GG COMERCIO DE PECAS LTDA		R\$ 0,00	R\$ 720,00
BALBINOT IND.DE IMPL.AGRIC.LTDA		R\$ 0,00	R\$ 1.082,90
METALURGICA TRAPP LTDA		R\$ 0,00	R\$ 6.197,12
PREFEITURA MUNICIPAL DE CAMPOS DOS GOYTACAZES		R\$ 0,00	R\$ 4.700,00
GLORIA SUELI VIEIRA		R\$ 0,00	R\$ 12.000,00
ROGERIO'S PNEUS LTDA		R\$ 0,00	R\$ 30,00
HOTEL SAN MARINO DE RIO POMBA LTDA		R\$ 0,00	R\$ 178,00
CONSTRUMAIS MATERIAIS P/ CONSTRUCAO		R\$ 0,00	R\$ 246,32
RN PNEUS LTDA		R\$ 0,00	R\$ 704,00
AGROVALE AGROP CARMO E DAMATA LTDA		R\$ 0,00	R\$ 1.526,00
GOMINHA PNEUS LTDA		R\$ 0,00	R\$ 1.333,77
PREFEITURA MUNICIPAL DE PINHEIRAL		R\$ 0,00	R\$ 782,46
ARI PIMENTEL DA CRUZ		R\$ 0,00	R\$ 1.040,00

Este documento é parte integrante de escrituração cuja autenticação se comprova pelo recibo de número 0A.F8.FB.9A.CF.64.9F.3B.76.AB.77.14.21.22.20.C0.B2.E5.44.2F-0, nos termos do Decreto nº 8.683/2016.

Este relatório foi gerado pelo Sistema Público de Escrituração Digital – Sped

## BALANÇO PATRIMONIAL

Entidade: AGRO-VALE MURIAE MAQUINAS AGRICOLAS EIRELI

Período da Escrituração: 01/01/2019 a 31/12/2019

CNPJ: 22.865.897/0001-59

Número de Ordem do Livro: 5

Período Selecionado: 01 de Janeiro de 2019 a 31 de Dezembro de 2019

Descrição	Nota	Saldo Inicial	Saldo Final
CAPRI INDUSTRIA E COMERCIO DE MAQUINAS AGRICOLAS LTDA		R\$ 0,00	R\$ 2.700,00
MARIA DAS GRACAS DELFINA SOUZA		R\$ 0,00	R\$ 111,00
ALTINO RODRIGUES PROCOPIO 61019429615		R\$ 0,00	R\$ 1.200,00
AUTO POSTO VEREDAS EXPRESS LTDA		R\$ 0,00	R\$ 600,00
MANOEL CLEMENTE BAHIA EIRELI - ME		R\$ 0,00	R\$ 1.318,50
GENILDO PEREIRA DE ANDRADE		R\$ 0,00	R\$ 1.090,00
COMERCIO DE SAL POTIGUAR EIRELI		R\$ 0,00	R\$ 11.004,00
COFERMOVEIS LTDA		R\$ 0,00	R\$ 960,00
ORLY VEICULOS E PECAS S.A.		R\$ 0,00	R\$ 253,00
TRANSPORTES KERICKS LTDA ME		R\$ 0,00	R\$ 468,88
ALCIMAR MOTTA		R\$ 0,00	R\$ 18.970,00
ANANIAS DE MELLO PEIXOTO		R\$ 0,00	R\$ 700,00
CAROLINE CHARLES ANDRADE DE SOUZA		R\$ 0,00	R\$ 750,00
JOSIELLE RODRIGUES SIGILIAO		R\$ 0,00	R\$ 500,00
JORGE LUIZ SOARES 00333293622		R\$ 0,00	R\$ 2.890,00
RGM COMERCIO E SERVICOS DE MAQUINAS AGRICOLAS LTDA		R\$ 0,00	R\$ 3.063,53
TRATOR-RETRO COM. SERV. E LOC. DE MAQ. E CAM. LTDA		R\$ 0,00	R\$ 322,00
EVANDRO COSTA PEREIRA		R\$ 0,00	R\$ 14.000,00
ELETRICA CAMPOS PORTO LTDA		R\$ 0,00	R\$ 172,00
RUGERI MEC-RUL S/A		R\$ 0,00	R\$ 5.446,00
AILTON CONCOLATO & CIA LTDA - EPP		R\$ 0,00	R\$ 63,00
AUTO PECAS LUMA LTDA		R\$ 0,00	R\$ 190,00
MENTA MAQUINAS AGRICOLAS LTDA		R\$ 0,00	R\$ 1.766,00
OBRIGAÇÕES TRIBUTÁRIAS		R\$ 11.881,89	R\$ 9.894,16
IMPOSTOS E CONTRIBUIÇÕES A RECOLHER		R\$ 11.881,89	R\$ 9.894,16
ICMS A RECOLHER		R\$ 11.786,63	R\$ 6.431,48
IMPOSTO DE RENDA A RECOLHER		R\$ 0,00	R\$ 599,54
ISS A RECOLHER		R\$ 95,26	R\$ 56,78
ICMS S/ CONSIGNAÇÃO		R\$ 0,00	R\$ 2.806,36
OBRIGAÇÕES TRABALHISTA E PREVIDENCIÁRIA		R\$ 295,74	R\$ 8.216,83

Este documento é parte integrante de escrituração cuja autenticação se comprova pelo recibo de número 0A.F8.FB.9A.CF.64.9F.3B.76.AB.77.14.21.22.20.C0.B2.E5.44.2F-0, nos termos do Decreto nº 8.683/2016.

Este relatório foi gerado pelo Sistema Público de Escrituração Digital – Sped

## BALANÇO PATRIMONIAL

Entidade: AGRO-VALE MURIAE MAQUINAS AGRICOLAS EIRELI

Período da Escrituração: 01/01/2019 a 31/12/2019

CNPJ: 22.865.897/0001-59

Número de Ordem do Livro: 5

Período Selecionado: 01 de Janeiro de 2019 a 31 de Dezembro de 2019

Descrição	Nota	Saldo Inicial	Saldo Final
OBRIGAÇÕES COM O PESSOAL		R\$ 0,00	R\$ 3.210,17
SALÁRIOS E ORDENADOS A PAGAR		R\$ 0,00	R\$ 2.321,95
PRÓ-LABORE A PAGAR		R\$ 0,00	R\$ 888,22
OBRIGAÇÕES SOCIAIS		R\$ 295,74	R\$ 1.734,92
INSS A RECOLHER		R\$ 295,74	R\$ 1.460,47
FGTS A RECOLHER		R\$ 0,00	R\$ 274,45
PROVISÕES		R\$ 0,00	R\$ 3.271,74
PROVISÕES PARA FÉRIAS		R\$ 0,00	R\$ 2.409,24
INSS SOBRE PROVISÕES PARA FÉRIAS		R\$ 0,00	R\$ 669,77
FGTS SOBRE PROVISÕES PARA FÉRIAS		R\$ 0,00	R\$ 192,73
OUTRAS OBRIGAÇÕES		R\$ 11.454,19	R\$ 494.930,88
PARCELAMENTOS		R\$ 11.454,19	R\$ 22.109,03
PARCELAMENTO ICMS		R\$ 11.454,19	R\$ 22.109,03
CONTRATOS DE MUTUO		R\$ 0,00	R\$ 472.821,85
MUTUO KEILA CRISTINA		R\$ 0,00	R\$ 173.088,85
MUTUO VALDIR LUZIA DE SOUZA		R\$ 0,00	R\$ 299.733,00
PATRIMÔNIO LÍQUIDO		R\$ 178.889,13	R\$ 252.058,59
CAPITAL SOCIAL		R\$ 95.400,00	R\$ 95.400,00
CAPITAL SUBSCRITO		R\$ 95.400,00	R\$ 95.400,00
CAPITAL SOCIAL		R\$ 95.400,00	R\$ 95.400,00
LUCROS OU PREJUÍZOS ACUMULADOS		R\$ 83.489,13	R\$ 156.658,59
LUCROS OU PREJUÍZOS ACUMULADOS		R\$ 83.489,13	R\$ 156.658,59
LUCROS ACUMULADOS		R\$ 123.385,73	R\$ 214.942,78
(-) (-) PREJUÍZOS ACUMULADOS		R\$ (39.896,60)	R\$ (58.284,19)

Este documento é parte integrante de escrituração cuja autenticação se comprova pelo recibo de número 0A.F8.FB.9A.CF.64.9F.3B.76.AB.77.14.21.22.20.C0.B2.E5.44.2F-0, nos termos do Decreto nº 8.683/2016.

Este relatório foi gerado pelo Sistema Público de Escrituração Digital – Sped

# DEMONSTRAÇÃO DE LUCROS OU PREJUÍZOS ACUMULADOS



**Entidade:** AGRO-VALE MURIAE MAQUINAS AGRICOLAS EIRELI

**Período da Escrituração:** 01/01/2019 a 31/12/2019

**CNP** 22.865.897/0001-59

**Número de Ordem do Livro:** 5

**Período Selecionado:** 01 de Janeiro de 2019 a 31 de Dezembro de 2019

Histórico	Código de Aglutinação das Contas de Patrimônio Líquido
	LUCROS ACUMULADOS (R\$)
Saldo Anterior de Lucros Acumulados	123.385,73
Ajustes Credores de Períodos-base Anteriores	0,00
Reversão de Reservas	0,00
Outros Recursos	0,00
Outros Recursos	0,00
Outros Recursos	0,00
Outros Recursos	0,00
Outros Recursos	0,00
Outros Recursos	0,00
Lucro Líquido do Ano	91.557,05
(-)Saldo Anterior de Prejuízo Acumulados	(-)39.896,60
(-)Ajustes Devedores de Períodos-base Anteriores	0,00
(-)Prejuízo Líquido do Ano	(-)18.387,59
TOTAL	156.658,59
Transferências para Reservas	0,00
Dividendos ou Lucros Distribuídos, Pagos ou Creditados	0,00
Parcela dos Lucros Incorporados ao Capital	0,00
Outras Destinações	0,00
TOTAL	0,00
LUCROS OU PREJUÍZOS ACUMULADOS	156.658,59
Notas	

Este documento é parte integrante de escrituração cuja autenticação se comprova pelo recibo de número 0A.F8.FB.9A.CF.64.9F.3B.76.AB.77.14.21.22.20.C0.B2.E5.44.2F-0, nos termos do Decreto nº 8.683/2016.

**DEMONSTRAÇÃO DE RESULTADO DO EXERCÍCIO**

Entidade: AGRO-VALE MURIAE MAQUINAS AGRICOLAS EIRELI

Período da Escrituração: 01/01/2019 a 31/12/2019

CNPJ: 22.865.897/0001-59

Número de Ordem do Livro: 5

Período Selecionado: 01 de Janeiro de 2019 a 31 de Dezembro de 2019

Descrição	Nota	Saldo anterior	Saldo atual
RECEITA BRUTA		R\$ (0,00)	R\$ 9.753.069,85
VENDA DE MERCADORIAS		R\$ 0,00	R\$ 9.707.959,29
SERVIÇOS PRESTADOS		R\$ 0,00	R\$ 45.110,56
(-) DEDUÇÕES DA RECEITA BRUTA		R\$ (0,00)	R\$ (1.719.348,40)
(-) (-) DEVOLUÇÃO DE VENDA DE MERCADORIAS		R\$ (0,00)	R\$ (1.093.482,03)
(-) (-) ICMS		R\$ (0,00)	R\$ (539.591,72)
(-) (-) COFINS		R\$ (0,00)	R\$ (70.149,56)
(-) (-) PIS		R\$ (0,00)	R\$ (15.229,84)
(-) (-) ISS		R\$ (0,00)	R\$ (895,25)
RECEITA LÍQUIDA		R\$ (0,00)	R\$ 8.033.721,45
(-) CMV		R\$ (0,00)	R\$ (7.075.774,76)
(-) CUSTOS DAS MERCADORIAS VENDIDAS		R\$ (0,00)	R\$ (7.075.774,76)
LUCRO BRUTO		R\$ (0,00)	R\$ 957.946,69
(-) DESPESAS OPERACIONAIS		R\$ (0,00)	R\$ (863.145,16)
(-) DESPESAS COM VENDAS		R\$ (0,00)	R\$ (147.405,55)
(-) FGTS		R\$ (0,00)	R\$ (6,98)
(-) FRETES E CARRETOS		R\$ (0,00)	R\$ (76.477,42)
(-) MANUTENÇÃO DE VEÍCULOS		R\$ (0,00)	R\$ (3.265,00)
(-) VIAGENS TERRESTRES		R\$ (0,00)	R\$ (14.275,01)
(-) VIAGENS AÉREAS		R\$ (0,00)	R\$ (5.074,08)
(-) HOSPEDAGEM		R\$ (0,00)	R\$ (10.108,94)
(-) REFEIÇÕES		R\$ (0,00)	R\$ (19.816,48)
(-) MANUTENÇÃO E REPARO		R\$ (0,00)	R\$ (865,00)
(-) DESPESAS POSTAIS E TELEGRÁFICAS		R\$ (0,00)	R\$ (307,20)
(-) SERVIÇOS PRESTADOS POR TERCEIROS		R\$ (0,00)	R\$ (4.300,00)
(-) DESPESAS COM ALIMENTAÇÃO		R\$ (0,00)	R\$ (6.579,66)
(-) PEDAGIO		R\$ (0,00)	R\$ (6.329,78)
(-) DESPESAS ADMINISTRATIVAS		R\$ (0,00)	R\$ (715.739,61)
(-) INTERNET		R\$ (0,00)	R\$ (999,00)
(-) SALÁRIOS E ORDENADOS		R\$ (0,00)	R\$ (35.797,24)
(-) PRÓ-LABORE		R\$ (0,00)	R\$ (11.976,00)
(-) 13º SALÁRIO		R\$ (0,00)	R\$ (4.163,14)

Este documento é parte integrante de escrituração cuja autenticação se comprova pelo recibo de número 0A.F8.FB.9A.CF.64.9F.3B.76.AB.77.14.21.22.20.C0.B2.E5.44.2F-0, nos termos do Decreto nº 8.683/2016.

Este relatório foi gerado pelo Sistema Público de Escrituração Digital – Sped

## DEMONSTRAÇÃO DE RESULTADO DO EXERCÍCIO

Entidade: AGRO-VALE MURIAE MAQUINAS AGRICOLAS EIRELI

Período da Escrituração: 01/01/2019 a 31/12/2019

CNPJ: 22.865.897/0001-59

Número de Ordem do Livro: 5

Período Selecionado: 01 de Janeiro de 2019 a 31 de Dezembro de 2019

Descrição	Nota	Saldo anterior	Saldo atual
(-) FÉRIAS		R\$ (0,00)	R\$ (4.038,23)
(-) INSS		R\$ (0,00)	R\$ (14.202,42)
(-) FGTS		R\$ (0,00)	R\$ (3.588,43)
(-) ALUGUÉIS DE IMÓVEIS		R\$ (0,00)	R\$ (30.646,00)
(-) ALUGUÉIS DE MÁQUINAS E EQUIPAMENTOS		R\$ (0,00)	R\$ (36.000,00)
(-) IPVA		R\$ (0,00)	R\$ (6.651,13)
(-) TAXAS DIVERSAS		R\$ (0,00)	R\$ (6.044,87)
(-) MULTAS DE MORA		R\$ (0,00)	R\$ (445,14)
(-) ENERGIA ELÉTRICA		R\$ (0,00)	R\$ (6.754,49)
(-) ÁGUA E ESGOTO		R\$ (0,00)	R\$ (694,27)
(-) TELEFONE		R\$ (0,00)	R\$ (15,00)
(-) DESPESAS POSTAIS E TELEGRÁFICAS		R\$ (0,00)	R\$ (4.393,71)
(-) SEGUROS		R\$ (0,00)	R\$ (2.812,56)
(-) MATERIAL DE HIGIENE E LIMPEZA		R\$ (0,00)	R\$ (27,32)
(-) SERVIÇOS PRESTADOS POR TERCEIROS		R\$ (0,00)	R\$ (312.237,84)
(-) MULTA DE TRÂNSITO		R\$ (0,00)	R\$ (1.278,01)
(-) USO E CONSUMO		R\$ (0,00)	R\$ (111.396,22)
(-) COMBUSTÍVEIS		R\$ (0,00)	R\$ (111.948,00)
(-) CURSOS E TREINAMENTOS		R\$ (0,00)	R\$ (840,00)
(-) DESCONTO CONCEDIDOS		R\$ (0,00)	R\$ (2.588,99)
(-) JUROS DE MORA		R\$ (0,00)	R\$ (6.201,60)
RECEITAS FINANCEIRAS		R\$ (0,00)	R\$ 5.161,76
JUROS		R\$ 0,00	R\$ 3.384,38
DESCONTOS FINANCEIROS		R\$ 0,00	R\$ 1.777,38
OBTIDOS			
(-) OUTRAS DESPESAS OPERACIONAIS		R\$ (0,00)	R\$ (3.687,68)
(-) OUTRAS DESPESAS COM VIAGENS		R\$ (0,00)	R\$ (3.687,68)
RESULTADO OPERACIONAL		R\$ (0,00)	R\$ 96.275,61
RESULTADO ANTES DO IR E CSL		R\$ (0,00)	R\$ 96.275,61
(-) PROVISÕES PARA IR E CSL		R\$ (0,00)	R\$ (23.106,15)
(-) PROVISÃO PARA CSLL E IR		R\$ (0,00)	R\$ (23.106,15)
(-) PROVISÃO PARA CSLL		R\$ (0,00)	R\$ (8.664,81)
(-) PROVISÃO PARA IR		R\$ (0,00)	R\$ (14.441,34)

Este documento é parte integrante de escrituração cuja autenticação se comprova pelo recibo de número 0A.F8.FB.9A.CF.64.9F.3B.76.AB.77.14.21.22.20.C0.B2.E5.44.2F-0, nos termos do Decreto nº 8.683/2016.

Este relatório foi gerado pelo Sistema Público de Escrituração Digital – Sped

## DEMONSTRAÇÃO DE RESULTADO DO EXERCÍCIO

Entidade: AGRO-VALE MURIAE MAQUINAS AGRICOLAS EIRELI

Período da Escrituração: 01/01/2019 a 31/12/2019

CNPJ: 22.865.897/0001-59

Número de Ordem do Livro: 5

Período Selecionado: 01 de Janeiro de 2019 a 31 de Dezembro de 2019

Descrição	Nota	Saldo anterior	Saldo atual
LUCRO LÍQUIDO DO EXERCÍCIO		R\$ (0,00)	R\$ 73.169,46

Este documento é parte integrante de escrituração cuja autenticação se comprova pelo recibo de número 0A.F8.FB.9A.CF.64.9F.3B.76.AB.77.14.21.22.20.C0.B2.E5.44.2F-0, nos termos do Decreto nº 8.683/2016.

Este relatório foi gerado pelo Sistema Público de Escrituração Digital – Sped

## **DECLARAÇÃO DE RESPONSABILIDADE**

Declaramos, para os devidos fins, que os demonstrativos contábeis (Balanço Patrimonial, D.R.E e D.L.P.A, entres outros) da empresa AGRO-VALE MURIAÉ MÁQUINAS AGRÍCOLAS EIRELI, CNPJ 22.865.897/0001-59, relativos ao exercício de 2019, encerrado em 31/12/2019, são fidedignas e refletem adequada e integralmente a situação orçamentária, financeira e patrimonial da empresa.

Estando ciente das responsabilidades civis e profissionais desta declaração.

Muriaé, 04 de agosto de 2020.

O & G SOLUÇÕES CONTÁBEIS LTDA  
CNPJ: 23.085.352/0001-92  
CRC: MG010996O2

ANDRE LUIS GOMES  
Contador Responsável  
CRC: MG105766O7

**REPÚBLICA FEDERATIVA DO BRASIL  
ESTADO DA PARAÍBA  
CARTÓRIO AZEVEDO BASTOS  
FUNDADO EM 1888  
PRIMEIRO REGISTRO CIVIL DE NASCIMENTO E ÓBITOS E PRIVATIVO DE CASAMENTOS, INTERDIÇÕES E TUTELAS DA COMARCA DE  
JOÃO PESSOA**

Av. Epitácio Pessoa, 1145 Bairro dos Estados 58030-00, João Pessoa PB  
Tel.: (83) 3244-5404 / Fax: (83) 3244-5484  
<http://www.azevedobastos.not.br>  
E-mail: [cartorio@azevedobastos.not.br](mailto:cartorio@azevedobastos.not.br)



### DECLARAÇÃO DE SERVIÇO DE AUTENTICAÇÃO DIGITAL

O Bel. Válber Azevêdo de Miranda Cavalcanti, Oficial do Primeiro Registro Civil de Nascimentos e Óbitos e Privativo de Casamentos, Interdições e Tutelas com atribuição de autenticar e reconhecer firmas da Comarca de João Pessoa Capital do Estado da Paraíba, em virtude de Lei, etc...

DECLARA para os devidos fins de direito que, o documento em anexo identificado individualmente em cada Código de Autenticação Digital<sup>1</sup> ou na referida sequência, foi autenticado de acordo com as Legislações e normas vigentes<sup>2</sup>.

DECLARO ainda que, para garantir transparência e segurança jurídica de todos os atos oriundos da atividade Notarial e Registral no Estado da Paraíba, foi instituído pela Lei Nº 10.132, de 06 de novembro de 2013, a aplicação obrigatória de um Selo Digital de Fiscalização Extrajudicial em todos os atos de notas e registro, composto de um código único (por exemplo: Selo Digital: ABC12345-X1X2) e dessa forma, cada autenticação processada pela nossa Serventia pode ser verificada e confirmada tantas vezes quanto for necessário através do site do Tribunal de Justiça do Estado da Paraíba, endereço <https://corregedoria.tjpb.jus.br/selo-digital/>

A autenticação digital do documento faz prova de que, na data e hora em que ela foi realizada, a empresa AGRO-VALE MURIAE MAQUINAS AGRICOLAS EIRELI tinha posse de um documento com as mesmas características que foram reproduzidas na cópia autenticada, sendo da empresa AGRO-VALE MURIAE MAQUINAS AGRICOLAS EIRELI a responsabilidade, única e exclusiva, pela idoneidade do documento apresentado a este Cartório.

Esta DECLARAÇÃO foi emitida em **04/08/2020 17:41:46 (hora local)** através do sistema de autenticação digital do Cartório Azevêdo Bastos, de acordo com o Art. 1º, 10º e seus §§ 1º e 2º da MP 2200/2001, como também, o documento eletrônico autenticado contendo o Certificado Digital do titular do Cartório Azevêdo Bastos, poderá ser solicitado diretamente a empresa **AGRO-VALE MURIAE MAQUINAS AGRICOLAS EIRELI** ou ao Cartório pelo endereço de e-mail [autentica@azevedobastos.not.br](mailto:autentica@azevedobastos.not.br)

Para informações mais detalhadas deste ato, acesse o site <https://autdigital.azevedobastos.not.br> e informe o *Código de Consulta desta Declaração*.

A consulta desta Declaração estará disponível em nosso site.

<sup>1</sup>**Código de Autenticação Digital:** 102910408204513677228-1

<sup>2</sup>**Legislações Vigentes:** Lei Federal nº 8.935/94, Lei Federal nº 10.406/2002, Medida Provisória nº 2200/2001, Lei Federal nº 13.105/2015, Lei Estadual nº 8.721/2008, Lei Estadual nº 10.132/2013 e Provimento CGJ N° 003/2014.

O referido é verdade, dou fé.

#### CHAVE DIGITAL

00005b1d734fd94f057f2d69fe6bc05b5b4d16e17d3aad64b47b2d3e568f38dc2992446bd9b69c25e30f9bd4c3bb92944c7abb244fea8c90eb348e70576b73c3ef1890585bae446a0668afed3012daa2



Presidência da República  
Casa Civil  
Medida Provisória Nº 2.200-2,  
de 24 de agosto de 2001.



Empresa: AGRO-VALE MURIAE MAQUINAS AGRICOLAS EIRELI  
Inscrição: 22.865.897/0001-59  
Endereço: Avenida RIO BAHIA, 423, KM: 708, BARRA, MURIAE/MG, CEP 36884-114  
Período: 01/01/2019 - 31/12/2019  
Insc. Junta Comercial: 31600608676 Data: 12/07/2018

Página: 0001  
Número livro: 0001  
Emissão: 03/08/2020  
Hora: 10:21:38

### COEFICIENTES DE ANÁLISES EM 31/12/2019

Coeficiente	Fórmula	Valor	Resultado
Índice de Liquidez Geral	Ativo Circulante + Realizável Longo Prazo	3.686.140,59 + 0,00	1,00
	Passivo Circulante + Passivo Não-Circulante	3.683.936,85 + 0,00	
Índice de Liquidez Corrente	Ativo Circulante	3.686.140,59	1,00
	Passivo Circulante	3.683.936,85	
Grau de Endividamento	Passivo Circulante + Passivo Não-Circulante	0,00 + 0,00	0,00
	Ativo	0,00	

RANIELLE GONÇALVES DA MATTA  
EMPRESÁRIO  
CPF: 040.189.696-00

1º OFÍCIO

ANDRE LUIS GOMES  
Reg. no CRC - MG sob o No. MG-105766/O-7  
CPF: 040.306.376-04



Digitalizado com CamScanner



CARTÓRIO  
Autenticação Digital Código: 102910408204513677228-1  
Data: 04/08/2020 17:36:45  
Valor Total do Ato: R\$ 4,56  
Selo Digital Tipo Normal C: AKH48610-TJO6;



CNJ: 06.870-0

Cartório Azevedo Bastos  
Av. Presidente Epitácio Pessoa - 1145  
Bairro dos Estado, João Pessoa - PB  
(83) 3244-5404 - [cartorio@azevedobastos.not.br](mailto:cartorio@azevedobastos.not.br)  
<https://azevedobastos.not.br>

Bel. Válber Azevedo de Miranda Cavalcanti  
Titular

TJPB



RECIBO DE ENTREGA DE ESCRITURAÇÃO CONTÁBIL DIGITAL

IDENTIFICAÇÃO DO TITULAR DA ESCRITURAÇÃO

NIRE 31600608676	CNPJ 22.865.897/0001-59	
NOME EMPRESARIAL AGRO-VALE MURIAE MAQUINAS AGRICOLAS EIRELI		

IDENTIFICAÇÃO DA ESCRITURAÇÃO

FORMA DA ESCRITURAÇÃO CONTÁBIL Livro Diário	PERÍODO DA ESCRITURAÇÃO 01/01/2019 a 31/12/2019
NATUREZA DO LIVRO Livro Diário Completo	NÚMERO DO LIVRO 5
IDENTIFICAÇÃO DO ARQUIVO (HASH) 0A.F8.FB.9A.CF.64.9F.3B.76.AB.77.14.21.22.20.C0.B2.E5.44.2F	

ESTE LIVRO FOI ASSINADO COM OS SEGUINTES CERTIFICADOS DIGITAIS:					
QUALIFICAÇÃO DO SIGNATARIO	CPF/CNPJ	NOME	Nº SÉRIE DO CERTIFICADO	VALIDADE	RESPONSÁVEL LEGAL
Contador	04030637604	ANDRE LUIS GOMES:04030637604	8857143650842402079	22/11/2018 a 22/11/2021	Não
Pessoa Jurídica (e-CNPJ ou e-PJ)	22865897000159	AGRO VALE MURIAE MAQUINAS AGRICOLAS EIRELI:22865897000159	7370227144327749649	12/05/2020 a 12/05/2021	Não
EMPRESÁRIO	04018969600	RANIELLE GONCALVES DA MATTA:04018969600	8570555792292344419	06/04/2020 a 06/04/2023	Sim

NÚMERO DO RECIBO:  
0A.F8.FB.9A.CF.64.9F.3B.76.AB.77.14.  
21.22.20.C0.B2.E5.44.2F-0

Escrituração recebida via Internet  
pelo Agente Receptor SERPRO

em 29/07/2020 às 17:44:47

C8.E6.86.B5.25.ED.76.24  
F1.45.3F.FF.BE.4E.7F.F1

Considera-se autenticado o livro contábil a que se refere este recibo, dispensando-se a autenticação de que trata o art. 39 da Lei nº 8.934/1994. Este recibo comprova a autenticação.

BASE LEGAL: Decreto nº 1.800/1996, com a alteração do Decreto nº 8.683/2016, e arts. 39, 39-A, 39-B da Lei nº 8.934/1994 com a alteração da Lei Complementar nº 1247/2014.

# TERMOS DE ABERTURA E ENCERRAMENTO



Entidade: AGRO-VALE MURIAE MAQUINAS AGRICOLAS EIRELI  
 Período da Escrituração: 01/01/2019 a 31/12/2019 CNPJ: 22.865.897/0001-59  
 Número de Ordem do Livro: 5  
 Período Selecionado: 01 de Janeiro de 2019 a 31 de Dezembro de 2019

## TERMO DE ABERTURA

Nome Empresarial	AGRO-VALE MURIAE MAQUINAS AGRICOLAS EIRELI
NIRE	31600608676
CNPJ	22.865.897/0001-59
Número de Ordem	5
Natureza do Livro	Livro Diário Completo
Município	MURIAE
Data do arquivamento dos atos constitutivos	12/07/2018
Data de arquivamento do ato de conversão de sociedade simples em sociedade empresária	
Data de encerramento do exercício social	31/12/2019
Quantidade total de linhas do arquivo digital	33563

## TERMO DE ENCERRAMENTO

Nome Empresarial	AGRO-VALE MURIAE MAQUINAS AGRICOLAS EIRELI
Natureza do Livro	Livro Diário Completo
Número de ordem	5
Quantidade total de linhas do arquivo digital	33563
Data de inicio	01/01/2019
Data de término	31/12/2019

Este documento é parte integrante de escrituração cuja autenticação se comprova pelo recibo de número 0A.F8.FB.9A.CF.64.9F.3B.76.AB.77.14.21.22.20.C0.B2.E5.44.2F-0, nos termos do Decreto nº 8.683/2016.

Este relatório foi gerado pelo Sistema Público de Escrituração Digital – Sped



Secretaria da Micro e Pequena Empresa da Presidência da República  
Secretaria de Racionalização e Simplificação  
Departamento de Registro Empresarial e Integração  
Secretaria de Estado de Desenvolvimento Econômico de Minas Gerais

Nº DO PROTOCOLO (Uso da Junta Comercial)



JUCEMG - UD57  
UD57 - MF MURIAE

15/598.661-9

NIRE (da sede ou filial, quando a sede for em outra UF)

31210442625

Código da Maturza Jurídica

2062

Nº de Matrícula do Agente Auxiliar do Comércio

## 1 - REQUERIMENTO

ILMO(A). SR(A). PRESIDENTE DA JUNTA COMERCIAL DO ESTADO DE MINAS GERAIS

NOME: **AGRO-VALE MURIAE MAQUINAS AGRICOLAS LTDA**  
(da Empresa ou do Agente Auxiliar do Comércio)

requer a V.Sª o deferimento do seguinte ato:

Nº FCN/REMP



J153571576717

Nº DE VIAS	CÓDIGO DO ATO	CÓDIGO DO EVENTO	QTDE	DESCRIÇÃO DO ATO / EVENTO
1	002	-	-	ALTERACAO

051 1 CONSOLIDACAO DE CONTRATO/ESTATUTO

2244 1 ALTERACAO DE ATIVIDADES ECONOMICAS (PRINCIPAL E SECUNDARIAS)

2005 1 SAIDA DE SOCIO/ADMINISTRADOR

2015 1 ALTERACAO DE OBJETO SOCIAL

Representante Legal da Empresa / Agente Auxiliar do Comércio:

MURIAE  
Local

Nome:

Assinatura: X

Telefone de Contato:

8 Dezembro 2015

Data

## 2 - USO DA JUNTA COMERCIAL

☒ DECISÃO SINGULAR

☐ DECISÃO COLEGIADA

Nome(s) Empresarial(ais) igual(ais) ou semelhante(s):

☐ SIM

☐ SIM

Processo em Ordem  
À decisão

Data

☐ NÃO

☐ NÃO

Responsável

Data

Responsável

Data

Responsável

### DECISÃO SINGULAR

☒ Processo em exigência. (Vide despacho em folha anexa)

☒ Processo deferido. Publique-se e arquite-se.

☐ Processo indeferido. Publique-se.

2ª Exigência

3ª Exigência

4ª Exigência

5ª Exigência

☒

☐

Victor Cavalari V. de Oliveira  
Advogado

04/02/16

Data

OAB/MG 125.152

Responsável

### DECISÃO COLEGIADA

☐ Processo em exigência. (Vide despacho em folha anexa)

☐ Processo deferido. Publique-se e arquite-se.

☐ Processo indeferido. Publique-se.



JUNTA COMERCIAL DO ESTADO DE MINAS GERAIS  
CERTIFICADO O REGISTRO SOB O NRO: 5696538  
EM 04/02/2016.

AGRO-VALE MURIAE MAQUINAS AGRICOLAS LTDA

Protocolo: 15/598.661-9

Data

Vogal

AN1200781

Presidente da Turma

### OBSERVAÇÕES

Victor Cavalari V. de Oliveira  
Advogado  
OAB/MG 125.152  
Matrícula 1354



Junta Comercial do Estado de Minas Gerais

Certifico registro sob o nº 5696538 em 04/02/2016 da Empresa AGRO-VALE MURIAE MAQUINAS AGRICOLAS LTDA, Nire 31210442625 e protocolo 155986619 - 14/12/2015. Autenticação: 5134BBFA4D66469582AD85BC769BD2DE305F7F. Marinely de Paula Bomfim - Secretária-Geral. Para validar este documento, acesse [www.jucemg.mg.gov.br](http://www.jucemg.mg.gov.br) e informe nº do protocolo 15/598.661-9 e o código de segurança M4AR Esta cópia foi autenticada digitalmente e assinada em 12/02/2016 por Marinely de Paula Bomfim - Secretária-Geral.

MARINELY DE PAULA BOMFIM  
SECRETARIA GERAL

ce

**PRIMEIRA ALTERAÇÃO CONTRATUAL DA  
SOCIEDADE EMPRESÁRIA LIMITADA DE AGRO-  
VALE MURIAE MAQUINAS AGRICOLAS LTDA**  
NIRE 312.1044262- 5 CNPJ sob o n. 22.865.897/0001-59

**RANIELLE GONÇALVES DA MATTA**, brasileiro, casado sob o regime de comunhão parcial de bens, empresário, portador da CI nº M-9.256.977 exp. pela SSP/MG, CPF nº 040.189.696-00, residente e domiciliado à Avenida Juscelino Kubitschek, n. 585, apto. 104, centro, Muriaé/MG., CEP: 36.880-000 e **ANA LÚCIA RAIMUNDO LEITE SILVA**, brasileira, casada em comunhão parcial de bens, empresária, nascida em 05/04/1980, portadora da CI n. MG-11.458.562 exp. pela SSP/MG, CPF n. 044.069.376-41, residente e domiciliada à Rua Sebastião Abrantes, 70, apto. 1.204, Centro, Muriaé/MG., CEP: 36.880-000, únicos sócios componentes da sociedade empresária limitada que gira sob a denominação social de **AGRO-VALE MURIAE MAQUINAS AGRICOLAS LTDA**, registrada na JUCEMG sob o n. 312.1044262- 5 em 16/07/2015, estabelecida na Avenida Rio Bahia, número 423, Km 708, Barra, Muriaé - MG, CEP: 36.880-000, inscrita no CNPJ sob o n. **22.865.897/0001-59**, resolvem de comum acordo e na melhor forma de direito promoverem a presente alteração, conforme as cláusulas e condições seguintes:

**PRIMEIRO**

Neste ato, demite-se da sociedade a sócia **ANA LÚCIA RAIMUNDO LEITE SILVA**, o qual cede e transfere a totalidade de sua participação no capital social no valor de R\$15.000,00 (quinze mil reais), representado por 15.000 (quinze mil) quotas no valor unitário de R\$1,00 (um real) ao sócio remanescente, **RANIELLE GONÇALVES DA MATTA**, dando a cedente ao cessionário, ampla, geral, plena e irrevogável quitação em moeda corrente do país.

**PARÁGRAFO PRIMEIRO:** A sociedade é empresária sob a forma de sociedade limitada, regida pelo novo Código Civil (Lei 10.406/2002), art. 1.052 e seguintes.

**PARÁGRAFO SEGUNDO:** O sócio remanescente **RANIELLE GONÇALVES DA MATTA**, deterá, a partir desta data, 100% (cem por cento) do valor do capital social da sociedade.

**PARÁGRAFO TERCEIRO:** Conforme legislação vigente, o sócio remanescente, **RANIELLE GONÇALVES DA MATTA**, terá 180 (cento e oitenta dias) para complementar o quadro societário da empresa.

**SEGUNDO**

Em decorrência da demissão havida na cláusula anterior, o capital social já totalmente integralizado em moeda corrente do país, que continua sendo de

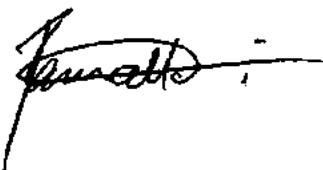

ca

R\$30.000,00 (trinta mil reais), dividido em 30.000 (trinta mil) quotas de R\$1,00 (um real) cada uma, ficará assim distribuído:

SÓCIO	QUOTAS	VALOR EM R\$
RANIELLE GONÇALVES DA MATTA	30.000	30.000,00
TOTAL	30.000	30.000,00

### TERCEIRO

O objeto passa a partir desta alteração para REPRESENTANTE COMERCIAL E AGENTES DO COMERCIO DE PECAS, EQUIPAMENTOS, IMPLEMENTOS E MAQUINAS AGRICOLAS; COMERCIO VAREJISTA DE ANIMAIS VIVOS E DE ARTIGOS E ALIMENTOS DE ANIMAIS DE ESTIMACAO; COMERCIO VAREJISTA DE PRODUTOS SANEANTES E DOMISSANITARIOS; COMÉRCIO VAREJISTA DE MEDICAMENTOS VETERINARIOS; MANUTENCAO E REPARACAO DE MAQUINAS E EQUIPAMENTOS PARA AGRICULTURA E PECUARIA; ALUGUEL DE MAQUINAS E EQUIPAMENTOS COMERCIAIS E INDUSTRIAIS; ALUGUEL DE MAQUINAS AGRICOLAS; REPRESENTANTE COMERCIAIS E AGENTES DO COMÉRCIO DE VEÍCULOS AUTOMOTORES; FORNECIMENTO E GESTAO DE RECURSOS HUMANOS PARA TERCEIROS; COMÉRCIO ATACADISTA DE MERCADORIA, COM PREDOMINÂNCIA DE INSUMOS AGROPECUÁRIOS; COMÉRCIO ATACADISTA DE MADEIRA E PRODUTOS DERIVADOS; COMÉRCIO ATACADISTA DE FERRAGENS E FERRAMENTAS; COMÉRCIO ATACADISTA DE MATERIAL ELÉTRICO; COMÉRCIO ATACADISTA DE CIMENTO; COMÉRCIO ATACADISTA ESPECIALIZADO EM MATERIAL DE CONSTRUCAO EM GERAL; SERVIÇO DE TRANSPORTE DE PASSAGEIROS, LOCACAO DE AUTOMOVEIS COM MOTORISTA; LOCACAO DE AUTOMOVEIS SEM CONDUTOR E TRANSPORTE ESCOLAR; COMÉRCIO VAREJISTA DE LUBRIFICANTES; COMÉRCIO ATACADISTA DE ROUPAS E ACESSÓRIOS PARA USO PROFISSIONAL E DE SEGURANÇA DO TRABALHO; COMÉRCIO ATACADISTA DE MÁQUINAS, APARELHOS E EQUIPAMENTOS PARA USO AGROPECUÁRIO, PARTES E PEÇAS E COMÉRCIO ATACADISTA DE MÁQUINAS, EQUIPAMENTOS PARA TERRAPLENAGEM, MINERAÇÃO E CONSTRUÇÃO; PARTES E PEÇAS, COMERCIO VAREJISTA DE BOMBAS HIDRAULICAS.

### CONSOLIDAÇÃO DO CONTRATO SOCIAL

#### CLÁUSULA PRIMEIRA - DA DENOMINAÇÃO SOCIAL:

A sociedade gira sob a denominação social de **AGRO-VALE MURIAE MAQUINAS AGRICOLAS LTDA**, estabelecida à Avenida Rio Bahia, número 423, Km 708 , Barra, Muriaé-MG, CEP: 36.880-000. Nome fantasia AGRO-VALE MAQUINAS.

#### CLÁUSULA SEGUNDA - DO CAPITAL SOCIAL:

O capital social é de R\$30.000,00 (trinta mil reais), dividido em 30.000 (trinta mil) quotas de R\$1,00 (Hum real) cada uma, já totalmente integralizadas em moeda corrente nacional, subscrita pelo sócio da seguinte forma:



SÓCIO	QUOTAS	VALOR EM R\$
<b>RANIELLE GONÇALVES DA MATTA</b>	30.000	30.000,00
<b>TOTAL</b>	30.000	30.000,00

**CLÁUSULA TERCEIRA - DA RESPONSABILIDADE:**

A responsabilidade do sócio é restrita ao valor de suas quotas, mas o mesmo responde solidariamente pela integralização do capital social.

**CLÁUSULA QUARTA - DO OBJETO SOCIAL:**

A sociedade tem por objeto: REPRESENTANTE COMERCIAL E AGENTES DO COMERCIO DE PECAS, EQUIPAMENTOS, IMPLEMENTOS E MAQUINAS AGRICOLAS; COMERCIO VAREJISTA DE ANIMAIS VIVOS E DE ARTIGOS E ALIMENTOS DE ANIMAIS DE ESTIMACAO; COMERCIO VAREJISTA DE PRODUTOS SANEANTES E DOMISSANITARIOS; COMÉRCIO VAREJISTA DE MEDICAMENTOS VETERINARIOS; MANUTENCAO E REPARACAO DE MAQUINAS E EQUIPAMENTOS PARA AGRICULTURA E PECUARIA; ALUGUEL DE MAQUINAS E EQUIPAMENTOS COMERCIAIS E INDUSTRIAIS; ALUGUEL DE MAQUINAS AGRICOLAS; REPRESENTANTE COMERCIAIS E AGENTES DO COMÉRCIO DE VEÍCULOS AUTOMOTORES; FORNECIMENTO E GESTAO DE RECURSOS HUMANOS PARA TERCEIROS; COMÉRCIO ATACADISTA DE MERCADORIA, COM PREDOMINÂNCIA DE INSUMOS AGROPECUÁRIOS; COMÉRCIO ATACADISTA DE MADEIRA E PRODUTOS DERIVADOS; COMÉRCIO ATACADISTA DE FERRAGENS E FERRAMENTAS; COMÉRCIO ATACADISTA DE MATERIAL ELÉTRICO; COMÉRCIO ATACADISTA DE CIMENTO; COMÉRCIO ATACADISTA ESPECIALIZADO EM MATERIAL DE CONSTRUCAO EM GERAL; SERVIÇO DE TRANSPORTE DE PASSAGEIROS, LOCAÇÃO DE AUTOMOVEIS COM MOTORISTA; LOCAÇÃO DE AUTOMOVEIS SEM CONDUTOR E TRANSPORTE ESCOLAR; COMÉRCIO VAREJISTA DE LUBRIFICANTES; COMÉRCIO ATACADISTA DE ROUPAS E ACESSÓRIOS PARA USO PROFISSIONAL E DE SEGURANÇA DO TRABALHO; COMÉRCIO ATACADISTA DE MÁQUINAS, APARELHOS E EQUIPAMENTOS PARA USO AGROPECUÁRIO, PARTES E PEÇAS E COMÉRCIO ATACADISTA DE MÁQUINAS, EQUIPAMENTOS PARA TERRAPLENAGEM, MINERAÇÃO E CONSTRUÇÃO; PARTES E PEÇAS., COMERCIO VAREJISTA DE BOMBAS HIDRAULICAS.

**CLÁUSULA QUINTA - DA ADMINISTRAÇÃO DA SOCIEDADE:**

A administração, bem como o uso da denominação social, será exercida isoladamente pelo sócio **RANIELLE GONÇALVES DA MATTA**, estando, por este motivo, expressamente proibido de subscrever endossos, saques de favor, fianças ou abonos que possam envolver a responsabilidade social. O sócio administrador responde perante a sociedade e terceiros pelo excesso de mandato que praticar com violação da Lei e do contrato social e representa a sociedade ativa e passivamente, judicial e extrajudicial.

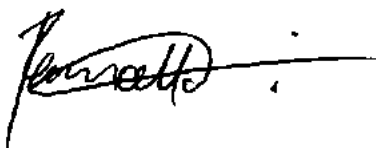



#### **CLÁUSULA SEXTA - DO PRO LABORE:**

O sócio administrador tem direito a uma retirada a título de pró-labore que é de até o máximo permitido pela legislação em vigor do Imposto de Renda.

#### **CLÁUSULA SÉTIMA - DO PRAZO DE DURAÇÃO:**

A sociedade gira com prazo de duração por tempo indeterminado, sendo o término do exercício social em 31 de dezembro de cada ano.

#### **CLÁUSULA OITAVA - DO EXERCÍCIO SOCIAL:**

Ao término de cada exercício social, em 31 de dezembro, o administrador prestará contas justificadas de sua administração, procedendo à elaboração do inventário, do balanço patrimonial e do balanço de resultado econômico, cabendo-lhe, na proporção de suas quotas, os lucros ou perdas apuradas.

#### **CLÁUSULA NONA - ABERTURA DE FILIAIS:**

A sociedade não possui filial, mas poderá, a qualquer tempo, abrir ou fechar filial ou outra dependência, mediante alteração contratual assinada pelo sócio.

#### **CLÁUSULA DÉCIMA - DO FORO:**

Fica eleito o Foro de Muriaé/MG. para o exercício e o cumprimento dos direitos e obrigações resultantes deste contrato.

#### **CLÁUSULAS DÉCIMA PRIMEIRA - DO DESIMPEDIMENTO:**

O administrador declara, sob as penas da lei, que não está impedido de exercer a administração da sociedade, por lei especial, ou em virtude de condenação criminal, ou por se encontrar sob os efeitos dela, a pena que vede, ainda que temporariamente, o acesso a cargos públicos; ou por crime falimentar, de prevaricação, peita ou suborno, concussão, peculato ou contra a economia popular, contra o sistema financeiro nacional, contra normas de defesa da concorrência, contra as relações de consumo, fé pública ou a propriedade (art. 1.011, parágrafo primeiro do Código Civil/2002).

E por estarem assim justos e combinados, assinam o presente instrumento em três vias de igual teor e forma.

Muriaé(MG), 27 de novembro de 2015.

CART. 3º OFÍCIO  
MURIAÉ - MG

  
**RANIELLE GONÇALVES DA MATTA**

1º OFÍCIO

  
**ANA LÚCIA RAIMUNDO LEITE SILVA**

**TABELIONATO NELSON ELIZEU**

1º OFÍCIO DE NOTAS DE MURIAÉ - MG  
Rua Dr. Afonso Canedo, nº 90 - Centro - Telefone: (32) 3721-1528  
E-mail: tnelsonelzeu@gmail.com

Reconheço por Autêntica a(s) firma(s) abaixo:  
(82755486) ANA LÚCIA RAIMUNDO LEITE SILVA

Muriaé, 25/01/2016 10:50:42 15702

Em Testemunho  da verdade.

Encl.: RM4,20 Rec.: RM4,25 T.F.: RM4,38 Total: RM5,83



RECONHECIMENTO DE FIRMA  
**BZY 55486**



Junta Comercial do Estado de Minas Gerais

Certifico registro sob o nº 5696538 em 04/02/2016 da Empresa AGRO-VALE MURIAE MAQUINAS AGRICOLAS LTDA, Nire 31210442625 e protocolo 155986619 - 14/12/2015. Autenticação: 5134BBFA4D66469582AD85BC769BD2DE305F7F. Marinely de Paula Bomfim - Secretária-Geral. Para validar este documento, acesse [www.jucemg.mg.gov.br](http://www.jucemg.mg.gov.br) e informe nº do protocolo 15/598.661-9 e o código de segurança M4AR Esta cópia foi autenticada digitalmente e assinada em 12/02/2016 por Marinely de Paula Bomfim - Secretária-Geral.

  
MARINELY DE PAULA BOMFIM  
SECRETÁRIA-GERAL

Rua Cel. Domiciano, nº 421 - Lj 02, Centro  
Muriaé (MG) - CEP: 38680-000  
E-mail: cartorio3@gmail.com  
Telefone: (32) 3721-5332

**CARTORIO**  
**OFÍCIO DE NOTAS**

Reconheço a(s) firma(s) por SEMELHANÇA de:  
[2EneRLj1] - RANIELLE GONÇALVES DA MATTA.....

Do que dou fé. Muriaé (MG), 27/01/2016 às 09:43:17 hs.  
Em testemunho da verdade.

**GENIO DE CASTRO PEREIRA - ESCRIVENTE**  
Emol: R\$ 4,20 Arns: R\$ 0,25 T.F.J. R\$ 1,38 Total: 5,83 Selo  
CAD24030

**Selo de Fiscalização**  
RECONHECIMENTO DE FIRMA  
CAD 24030

**OFÍCIO DE NOTAS**



Junta Comercial do Estado de Minas Gerais

Certifico registro sob o nº 5696538 em 04/02/2016 da Empresa AGRO-VALE MURIAE MAQUINAS AGRICOLAS LTDA, Nire 31210442625 e protocolo 155986619 - 14/12/2015. Autenticação: 5134BBFA4D66469582AD85BC769BD2DE305F7F. Marinely de Paula Bomfim - Secretária-Geral. Para validar este documento, acesse [www.jucemg.mg.gov.br](http://www.jucemg.mg.gov.br) e informe nº do protocolo 15/598.661-9 e o código de segurança M4AR Esta cópia foi autenticada digitalmente e assinada em 12/02/2016 por Marinely de Paula Bomfim – Secretária-Geral.

*Marinely de Paula Bomfim*  
MARINELY DE PAULA BOMFIM  
SECRETÁRIA-GERAL

 Ministério da Indústria, Comércio Exterior e Serviços Secretaria Especial da Micro e Pequena Empresa Departamento de Registro Empresarial e Integração Secretaria de Estado de Fazenda de Minas Gerais			Nº DO PROTOCOLO (Uso da Junta Comercial)		
NIRE (da sede ou filial, quando a sede for em outra UF)	Código da Natureza Jurídica  <div style="text-align: center; font-size: 1.2em;">2305</div>	Nº de Matrícula do Agente Auxiliar do Comércio			

**1 - REQUERIMENTO**

**ILMO(A). SR.(A) PRESIDENTE DA Junta Comercial do Estado de Minas Gerais**

Nome: AGRO-VALE MURIAE MAQUINAS AGRICOLAS EIRELI  
 (da Empresa ou do Agente Auxiliar do Comércio)

requer a V.Sª o deferimento do seguinte ato:

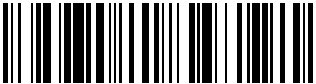
Nº FCN/REMP  
  
 J183328669574

Nº DE VIAS	CÓDIGO DO ATO	CÓDIGO DO EVENTO	QTDE	DESCRIÇÃO DO ATO / EVENTO
1	002			ALTERACAO
		046	1	TRANSFORMACAO
		316	1	ENQUADRAMENTO DE EPP
		2003	1	ALTERACAO DE SOCIO/ADMINISTRADOR

MURIAE  
Local

13 Julho 2018  
Data

Representante Legal da Empresa / Agente Auxiliar do Comércio:

Nome: \_\_\_\_\_

Assinatura: \_\_\_\_\_

Telefone de Contato: \_\_\_\_\_

**2 - USO DA JUNTA COMERCIAL**

☐ DECISÃO SINGULAR

☐ DECISÃO COLEGIADA

Nome(s) Empresarial(ais) igual(ais) ou semelhante(s):

☐ SIM  
 \_\_\_\_\_  
 \_\_\_\_\_  
 \_\_\_\_\_  
 \_\_\_\_\_  
 \_\_\_\_\_

☐ SIM  
 \_\_\_\_\_  
 \_\_\_\_\_  
 \_\_\_\_\_  
 \_\_\_\_\_  
 \_\_\_\_\_

☐ NÃO    \_\_\_\_/\_\_\_\_/\_\_\_\_  

Data
Responsável

☐ NÃO    \_\_\_\_/\_\_\_\_/\_\_\_\_  

Data
Responsável

Processo em Ordem À decisão

\_\_\_\_/\_\_\_\_/\_\_\_\_  
Data

\_\_\_\_\_  
Responsável

<b>DECISÃO SINGULAR</b> <input type="checkbox"/> Processo em exigência. (Vide despacho em folha anexa) <input type="checkbox"/> Processo deferido. Publique-se e archive-se. <input type="checkbox"/> Processo indeferido. Publique-se.	2ª Exigência	3ª Exigência	4ª Exigência	5ª Exigência
	<input type="checkbox"/>	<input type="checkbox"/>	<input type="checkbox"/>	<input type="checkbox"/>
			____/____/____ Data	_____ Responsável

<b>DECISÃO COLEGIADA</b> <input type="checkbox"/> Processo em exigência. (Vide despacho em folha anexa) <input type="checkbox"/> Processo deferido. Publique-se e archive-se. <input type="checkbox"/> Processo indeferido. Publique-se.	2ª Exigência	3ª Exigência	4ª Exigência	5ª Exigência
	<input type="checkbox"/>	<input type="checkbox"/>	<input type="checkbox"/>	<input type="checkbox"/>
	____/____/____ Data	_____ Vogal	_____ Vogal	_____ Vogal
	Presidente da _____ Turma			

**OBSERVAÇÕES**  
  
  



# JUNTA COMERCIAL DO ESTADO DE MINAS GERAIS

Registro Digital

## Capa de Processo

Identificação do Processo		
Número do Protocolo	Número do Processo Módulo Integrador	Data
18/391.338-8	J183328669574	12/07/2018

Identificação do(s) Assinante(s)	
CPF	Nome
040.189.696-00	RANIELLE GONCALVES DA MATTA



# ATO DE TRANSFORMAÇÃO EM EMPRESA INDIVIDUAL DE RESPONSABILIDADE LIMITADA

RANIELLE GONCALVES DA MATTA, nacionalidade BRASILEIRA, EMPRESARIO, Casado, regime de bens Comunhao Parcial, nº do CPF 040.189.696-00, documento de identidade M9256977, SSP, MG, com domicílio / residência a AVENIDA PRESIDENTE JUSCELINO KUBITSCHKE, número 585, APT 104, bairro / distrito CENTRO, município MURIAE - MINAS GERAIS, CEP 36.880-026, único sócio da sociedade AGRO-VALE MURIAE MAQUINAS AGRICOLAS LTDA - EPP, NIRE 3121044262-5, CNPJ 22.865.897/0001-59, com sede e domicílio na AVENIDA RIO BAHIA, número 423, KM: 708;, bairro / distrito BARRA, município MURIAE - MINAS GERAIS, CEP 36.880-000 resolve transformar a sociedade limitada em Empresa Individual de Responsabilidade Limitada - EIRELI, mediante as seguintes cláusulas:

Cláusula Primeira - A empresa adotará o nome empresarial de AGRO-VALE MURIAE MAQUINAS AGRICOLAS EIRELI.

Parágrafo Único: A empresa tem como nome fantasia AGRO - VALE MAQUINAS.

Cláusula Segunda - O objeto será COMERCIO VAREJISTA DE ANIMAIS VIVOS E DE ARTIGOS E ALIMENTOS DE ANIMAIS DE ESTIMACAO, COMERCIO VAREJISTA DE PRODUTOS SANEANTES E DOMISSANITARIOS, COMERCIO VAREJISTA DE MEDICAMENTOS VETERINARIOS, MANUTENCAO E REPARACAO DE MAQUINAS E EQUIPAMENTOS PARA AGRICULTURA E PECUARIA, ALUGUEL DE MAQUINAS E EQUIPAMENTOS COMERCIAIS E INDUSTRIAIS, ALUGUEL DE MAQUINAS AGRICOLAS, FORNECIMENTO E GESTAO DE RECURSOS HUMANOS PARA TERCEIROS, COMERCIO ATACADISTA DE MERCADORIA, COM PREDOMINANCIA DE INSUMOS AGROPECUARIOS, COMERCIO ATACADISTA DE MADEIRA E PRODUTOS DERIVADOS, COMERCIO ATACADISTA DE FERRAGENS E FERRAMENTAS, COMERCIO ATACADISTA DE MATERIAL ELETRICO, COMERCIO ATACADISTA DE CIMENTO, COMERCIO ATACADISTA ESPECIALIZADO EM MATERIAL DE CONSTRUCAO EM GERAL, SERVICO DE TRANSPORTE DE PASSAGEIROS, LOCACAO DE AUTOMOVEIS COM MOTORISTA, LOCACAO DE AUTOMOVEIS SEM CONDUTOR E TRANSPORTE ESCOLAR, COMERCIO VAREJISTA DE LUBRIFICANTES, COMERCIO ATACADISTA DE ROUPAS E ACESSORIOS PARA USO PROFISSIONAL E DE SEGURANCA DO TRABALHO, COMERCIO ATACADISTA DE MAQUINAS, APARELHOS E EQUIPAMENTOS PARA USO AGROPECUARIO, E COMERCIO ATACADISTA DE MAQUINAS, EQUIPAMENTOS PARA TERRAPLENAGEM, MINERACAO E CONSTRUCAO, COMERCIO VAREJISTA DE BOMBAS HIDRAULICAS E PROMOCAO DE VENDAS.

Cláusula Terceira - A sede da empresa é na AVENIDA RIO BAHIA, número 423, KM 708, bairro / distrito BARRA, município MURIAE - MG, CEP 36.884-114.

Cláusula Quarta - A empresa iniciou suas atividades em 09/07/2018 e seu prazo de duração é indeterminado.

Cláusula Quinta - O capital é R\$ 95.400,00 (NOVENTA e CINCO MIL e QUATROCENTOS reais), totalmente integralizado neste ato em moeda corrente do País.

Cláusula Sexta - A administração da empresa caberá ao seu titular já qualificado acima, com os poderes e atribuições de representação ativa e passiva, judicial e extrajudicial, podendo praticar todos os atos compreendidos no objeto.

MÓDULO INTEGRADOR: 11 J183328669574



MG60564700

1/2



Junta Comercial do Estado de Minas Gerais

Certifico registro sob o nº 31600608676 em 16/07/2018 da Empresa AGRO-VALE MURIAE MAQUINAS AGRICOLAS EIRELI, Nire 31600608676 e protocolo 183913388 - 12/07/2018. Autenticação: 3A35DD7C5641643E7BD462869271ADD1CE942AD. Marinely de Paula Bomfim - Secretária-Geral. Para validar este documento, acesse <http://www.jucemg.mg.gov.br> e informe nº do protocolo 18/391.338-8 e o código de segurança y9oE Esta cópia foi autenticada digitalmente e assinada em 17/07/2018 por Marinely de Paula Bomfim – Secretária-Geral.

MARINELY DE PAULA BOMFIM  
SECRETARIA GERAL

pág. 3/7

# ATO DE TRANSFORMAÇÃO EM EMPRESA INDIVIDUAL DE RESPONSABILIDADE LIMITADA

Cláusula Sétima - Ao término de cada exercício social, em 31 de dezembro, proceder-se-á a elaboração do inventário, do balanço patrimonial e do balanço de resultado econômico.

Cláusula Oitava - O(s) signatário(s) do presente ato declara(m) que o movimento da receita bruta anual da empresa não excederá o limite fixado no inciso II do art. 3º da Lei Complementar nº 123 de 14 de dezembro de 2006, e que não se enquadra(m) em qualquer das hipóteses de exclusão relacionadas no § 4º do art. 3º da mencionada lei.

Cláusula Nona - A empresa poderá a qualquer tempo, abrir ou fechar filial ou outra dependência, mediante ato de alteração do ato constitutivo.

Cláusula Décima - O titular da empresa declara, sob as penas da lei, de que não está impedido de exercer a administração da empresa, por lei especial, ou em virtude de condenação criminal, ou por se encontrar sob os efeitos dela, a pena que vede, ainda que temporariamente, o acesso a cargos públicos; ou por crime falimentar, de prevaricação, peita ou suborno, concussão, peculato, ou contra a economia popular, contra o sistema financeiro nacional, contra normas de defesa da concorrência, contra as relações de consumo, fé pública, ou a propriedade.

Cláusula Décima Primeira - O titular da empresa declara, sob as penas da lei, que não figura como titular de nenhuma outra empresa individual de responsabilidade limitada.

Cláusula Décima Segunda - Fica eleito o foro de MURIAE para o exercício e o cumprimento dos direitos e obrigações resultantes deste instrumento.

MURIAÉ, 9 de Julho de 2018.

---

RANIELLE GONCALVES DA MATTA  
Titular/Administrador





# JUNTA COMERCIAL DO ESTADO DE MINAS GERAIS

Registro Digital

## Documento Principal

Identificação do Processo		
Número do Protocolo	Número do Processo Módulo Integrador	Data
18/391.338-8	J183328669574	12/07/2018

Identificação do(s) Assinante(s)	
CPF	Nome
040.189.696-00	RANIELLE GONCALVES DA MATTA





Ministério da Indústria, Comércio Exterior e Serviços  
Secretaria Especial da Micro e Pequena Empresa  
Departamento de Registro Empresarial e Integração  
Secretaria de Estado da Fazenda de Minas Gerais  
Junta Comercial do Estado de Minas Gerais

## TERMO DE AUTENTICAÇÃO - REGISTRO DIGITAL

Certifico que o ato, assinado digitalmente, da empresa AGRO-VALE MURIAE MAQUINAS AGRICOLAS EIRELI, de nire 3160060867-6 e protocolado sob o número 18/391.338-8 em 12/07/2018, encontra-se registrado na Junta Comercial sob o número 31600608676, em 16/07/2018. O ato foi deferido digitalmente pelo examinador Luciano Barreiros Vieira.

Assina o registro, mediante certificado digital, a Secretária-Geral, Marinely de Paula Bomfim. Para sua validação, deverá ser acessado o sitio eletrônico do Portal de Serviços / Validar Documentos (<https://portalservicos.jucemg.mg.gov.br/Portal/pages/imagemProcesso/viaUnica.jsf>) e informar o número de protocolo e chave de segurança.

### Capa de Processo

Assinante(s)	
CPF	Nome
040.189.696-00	RANIELLE GONCALVES DA MATTA

### Documento Principal

Assinante(s)	
CPF	Nome
040.189.696-00	RANIELLE GONCALVES DA MATTA

Belo Horizonte. Segunda-feira, 16 de Julho de 2018

Marinely de Paula Bomfim: 873.638.956-00

Página 1 de 1



Junta Comercial do Estado de Minas Gerais

Certifico registro sob o nº 31600608676 em 16/07/2018 da Empresa AGRO-VALE MURIAE MAQUINAS AGRICOLAS EIRELI, Nire 31600608676 e protocolo 183913388 - 12/07/2018. Autenticação: 3A35DD7C5641643E7BD462869271ADD1CE942AD. Marinely de Paula Bomfim - Secretária-Geral. Para validar este documento, acesse <http://www.jucemg.mg.gov.br> e informe nº do protocolo 18/391.338-8 e o código de segurança y9oE. Esta cópia foi autenticada digitalmente e assinada em 17/07/2018 por Marinely de Paula Bomfim – Secretária-Geral.

MARINELY DE PAULA BOMFIM  
SECRETÁRIA-GERAL

pág. 6/7



# JUNTA COMERCIAL DO ESTADO DE MINAS GERAIS

Registro Digital

O ato foi deferido e assinado digitalmente por :

Identificação do(s) Assinante(s)	
CPF	Nome
028.099.986-04	LUCIANO BARREIROS VIEIRA
873.638.956-00	MARINELY DE PAULA BOMFIM



Belo Horizonte. Segunda-feira, 16 de Julho de 2018



Junta Comercial do Estado de Minas Gerais

Certifico registro sob o nº 31600608676 em 16/07/2018 da Empresa AGRO-VALE MURIAE MAQUINAS AGRICOLAS EIRELI, Nire 31600608676 e protocolo 183913388 - 12/07/2018. Autenticação: 3A35DD7C5641643E7BD462869271ADD1CE942AD. Marinely de Paula Bomfim - Secretária-Geral. Para validar este documento, acesse <http://www.jucemg.mg.gov.br> e informe nº do protocolo 18/391.338-8 e o código de segurança y9oE Esta cópia foi autenticada digitalmente e assinada em 17/07/2018 por Marinely de Paula Bomfim – Secretária-Geral.

MARINELY DE PAULA BOMFIM  
SECRETARIA GERAL

 <p>Ministério da Economia Secretaria de Governo Digital Departamento Nacional de Registro Empresarial e Integração Secretaria de Estado de Fazenda de Minas Gerais</p>			<p>Nº DO PROTOCOLO (Uso da Junta Comercial)</p>		
<p>NIRE (da sede ou filial, quando a sede for em outra UF)</p> <p style="font-size: 1.2em; font-weight: bold;">31600608676</p>		<p>Código da Natureza Jurídica</p> <p style="font-size: 1.2em; font-weight: bold;">2305</p>		<p>Nº de Matrícula do Agente Auxiliar do Comércio</p>	

**1 - REQUERIMENTO**

ILMO(A). SR.(A) PRESIDENTE DA Junta Comercial do Estado de Minas Gerais

Nome: AGROVALE MAQUINAS AGRICOLAS EIRELI  
(da Empresa ou do Agente Auxiliar do Comércio)

Nº FCN/REMP  
  
MGP2000887141

requer a V.Sª o deferimento do seguinte ato:

Nº DE VIAS	CÓDIGO DO ATO	CÓDIGO DO EVENTO	QTDE	DESCRIÇÃO DO ATO / EVENTO
1	002			ALTERACAO
		020	1	ALTERACAO DE NOME EMPRESARIAL
		023	1	ABERTURA DE FILIAL NA UF DA SEDE
		2211	1	ALTERACAO DE ENDEREÇO DENTRO DO MESMO MUNICIPIO
		2244	1	ALTERACAO DE ATIVIDADES ECONOMICAS (PRINCIPAL E SECUNDARIAS)

MURIAE  
Local

22 Outubro 2020  
Data

Representante Legal da Empresa / Agente Auxiliar do Comércio:

Nome: \_\_\_\_\_

Assinatura: \_\_\_\_\_

Telefone de Contato: \_\_\_\_\_

**2 - USO DA JUNTA COMERCIAL**

☐ DECISÃO SINGULAR
☐ DECISÃO COLEGIADA

Nome(s) Empresarial(ais) igual(ais) ou semelhante(s):

☐ SIM

☐ SIM

☐ NÃO    \_\_\_\_/\_\_\_\_/\_\_\_\_  
Data                      Responsável

☐ NÃO    \_\_\_\_/\_\_\_\_/\_\_\_\_  
Data                      Responsável

Processo em Ordem À decisão

\_\_\_\_/\_\_\_\_/\_\_\_\_  
Data

\_\_\_\_\_  
Responsável

**DECISÃO SINGULAR**

☐ Processo em exigência. (Vide despacho em folha anexa)  
☐ Processo deferido. Publique-se e archive-se.  
☐ Processo indeferido. Publique-se.

2ª Exigência
3ª Exigência
4ª Exigência
5ª Exigência

☐
☐
☐
☐

\_\_\_\_/\_\_\_\_/\_\_\_\_  
Data
\_\_\_\_\_  
Responsável

**DECISÃO COLEGIADA**

☐ Processo em exigência. (Vide despacho em folha anexa)  
☐ Processo deferido. Publique-se e archive-se.  
☐ Processo indeferido. Publique-se.

2ª Exigência
3ª Exigência
4ª Exigência
5ª Exigência

☐
☐
☐
☐

\_\_\_\_/\_\_\_\_/\_\_\_\_  
Data
\_\_\_\_\_  
Vogal
\_\_\_\_\_  
Vogal
\_\_\_\_\_  
Vogal

Presidente da \_\_\_\_ Turma

**OBSERVAÇÕES**



Junta Comercial do Estado de Minas Gerais

Certifico registro sob o nº 8065962 em 26/10/2020 da Empresa AGROVALE MAQUINAS AGRICOLAS EIRELI, Nire 31600608676 e protocolo 206532644 - 23/10/2020. Autenticação: 7C38B84ACE8D5CB1C2CB93C8E78D7A898AFA2A. Marinely de Paula Bomfim - Secretária-Geral. Para validar este documento, acesse <http://www.jucemg.mg.gov.br> e informe nº do protocolo 20/653.264-4 e o código de segurança aZfV Esta cópia foi autenticada digitalmente e assinada em 26/10/2020 por Marinely de Paula Bomfim – Secretária-Geral.

  
MARINELY DE PAULA BOMFIM  
SECRETÁRIA-GERAL



# JUNTA COMERCIAL DO ESTADO DE MINAS GERAIS

Registro Digital

## Capa de Processo

Identificação do Processo		
Número do Protocolo	Número do Processo Módulo Integrador	Data
20/653.264-4	MGP2000887141	22/10/2020

Identificação do(s) Assinante(s)	
CPF	Nome
040.189.696-00	RANIELLE GONCALVES DA MATTA

Junta Comercial do Estado de Minas Gerais



## **2ª ALTERAÇÃO DE EMPRESÁRIO INDIVIDUAL DE RESPONSABILIDADE LIMITADA “AGRO-VALE MURIAE MÁQUINAS AGRÍCOLAS”**

NIRE n.º 31600608676 CNPJ n.º 22.865.897/0001-59

Pelo presente instrumento, o titular RANIELLE GONCALVES DA MATTA, nacionalidade BRASILEIRA, EMPRESARIO, Casado, regime de bens Comunhão Parcial, nº do CPF 040.189.696-00, documento de identidade M9256977, SSP, MG, data de nascimento 25/01/1979, com domicílio / residência a AVENIDA PRESIDENTE JUSCELINO KUBITSCHEK, número 585, APT 104, bairro / distrito CENTRO, município MURIAE – MINAS GERAIS, CEP 36.880-026, na qualidade de empresário da empresa AGRO-VALE MURIAE MAQUINAS AGRICOLAS - EIRELI, com sede e domicílio na AVENIDA RIO BAHIA, número 423, KM: 708;, bairro / distrito BARRA, município MURIAE - MINAS GERAIS, CEP 36.884-114, cujo ato constitutivo se encontra registrado na Junta Comercial de Minas Gerais sob NIRE 31600608676 em data 12/07/2018, devidamente inscrita o CNPJ 22.865.897/0001-59, resolve promover as seguintes alterações: Criação da Filial 01, Alteração de Nome Empresarial e correção de CEP, Alteração de Atividades Econômicas, Alteração na forma de atuação e as fazem mediante as seguintes cláusulas e condições:.

PRIMEIRA: Fica criada nesta data, a Filial de número 01, estabelecida na Avenida Doutor Jorge Hannas, nº 480, Bairro Pouso Alegre, na Cidade de Manhuaçu/MG, CEP 36.904-070, tendo como objeto social o comercio varejista de animais vivos e de artigos e alimentos de animais de estimação, comercio varejista de produtos saneantes e domissanitários, comercio varejista de medicamentos veterinários, manutenção e reparação de maquinas e equipamentos para agricultura e pecuária, aluguel de maquinas e equipamentos comerciais e industriais, aluguel de maquinas agrícolas, fornecimento e gestão de recursos humanos para terceiros, comercio atacadista de mercadoria com predominância de insumos agropecuários, comercio atacadista de madeira e produtos derivados, comercio atacadista de ferragens e ferramentas, comercio atacadista de material elétrico, comercio atacadista de cimento, comercio atacadista especializado em material de construção, serviço de transporte de passageiros, locação de automóveis com motorista, locação de automóveis sem condutor, transporte escolar, comercio varejista de lubrificantes, comercio atacadista de roupas e acessórios para uso profissional e de segurança do trabalho, comercio atacadista de máquinas aparelhos e equipamentos para uso agropecuário, comercio atacadista de máquinas equipamentos para terraplenagem mineração e construção, comercio varejista de bombas hidráulicas, promoção de vendas, comercio de veículos automotores e comercio atacadista de defensivos agrícolas adubos fertilizantes e corretivos de solo.

SEGUNDA - Fica alterado, a partir deste ato, o nome empresarial para AGROVALE MÁQUINAS AGRÍCOLAS EIRELI, com sede na Rodovia BR 116, nº 423 – KM 708, Bairro Barra, na Cidade de Muriaé/MG, CEP 36884-114.



Junta Comercial do Estado de Minas Gerais

Certifico registro sob o nº 8065962 em 26/10/2020 da Empresa AGROVALE MAQUINAS AGRICOLAS EIRELI, Nire 31600608676 e protocolo 206532644 - 23/10/2020. Autenticação: 7C38B84ACE8D5CB1C2CB93C8E78D7A898AFA2A. Marinely de Paula Bomfim - Secretária-Geral. Para validar este documento, acesse <http://www.jucemg.mg.gov.br> e informe nº do protocolo 20/653.264-4 e o código de segurança aZfV Esta cópia foi autenticada digitalmente e assinada em 26/10/2020 por Marinely de Paula Bomfim – Secretária-Geral.

MARINELY DE PAULA BOMFIM  
SECRETARIA GERAL

TERCEIRA: Fica alterado o objeto social, para: aluguel de maquinas agrícolas - aluguel de maquinas e equipamentos comerciais e industriais - comércio a varejo de automóveis, camionetas e utilitários novos - comércio a varejo de automóveis, camionetas e utilitários usados - comércio a varejo de pneumáticos e câmaras de ar - comércio atacadista de aparelhos eletrônicos de uso pessoal e doméstico - comércio atacadista de artigos de armarinho - comércio atacadista de artigos de escritório e de papelaria - comércio atacadista de bicicletas, triciclos e outros veículos recreativos - comércio atacadista de bombas e compressores, partes e peças - comercio atacadista de cimento - comércio atacadista de componentes eletrônicos e equipamentos de telefonia e comunicação - comercio atacadista de defensivos agrícolas adubos fertilizantes e corretivos de solo - comércio atacadista de embalagens - comércio atacadista de equipamentos de informática - comércio atacadista de equipamentos elétricos de uso pessoal e doméstico - comercio atacadista de ferragens e ferramentas - comércio atacadista de instrumentos e materiais para uso médico, cirúrgico, hospitalar e de laboratórios - comércio atacadista de lustres, luminárias e abajures - comercio atacadista de madeira e produtos derivados - comercio atacadista de maquinas aparelhos e equipamentos para uso agropecuário - comércio atacadista de máquinas e equipamentos para uso comercial, partes e peças - comercio atacadista de maquinas equipamentos para terraplenagem mineração e construção - comércio atacadista de máquinas, aparelhos e equipamentos para uso odonto-médico-hospitalar, partes e peças - comércio atacadista de material elétrico - comercio atacadista de mercadoria com predominância de insumos agropecuários - comércio atacadista de móveis e artigos de colchoaria - comércio atacadista de outros equipamentos e artigos de uso pessoal e doméstico não especificados anteriormente - comércio atacadista de produtos de higiene, limpeza e conservação domiciliar - comércio atacadista de produtos odontológicos - comércio atacadista de próteses e artigos de ortopedia - comercio atacadista de roupas e acessórios para uso profissional e de segurança do trabalho - comércio atacadista de roupas e acessórios para uso profissional e de segurança do trabalho - comércio atacadista de suprimentos para informática - comercio atacadista especializado em material de construção - comércio atacadista especializado em outros produtos intermediários não especificados anteriormente - comércio por atacado de automóveis, camionetas e utilitários novos e usados - comércio por atacado de caminhões novos e usados - comércio por atacado de ônibus e microônibus novos e usados - comércio por atacado de pneumáticos e câmaras de ar - comércio por atacado de reboques e semi-reboques novos e usados - comercio varejista de animais vivos e de artigos e alimentos de animais de estimação - comércio varejista de artigos de papelaria - comércio varejista de artigos esportivos - comércio varejista de artigos fotográficos e para filmagem - comércio varejista de artigos médicos e ortopédicos - comércio varejista de bicicletas e triciclos, peças e acessórios - comercio varejista de bombas hidráulicas - comércio varejista de brinquedos e artigos recreativos - comércio varejista de equipamentos para escritório - comercio varejista de lubrificantes - comércio varejista de material elétrico - comercio varejista de medicamentos veterinários - comércio varejista de móveis - comércio varejista de outros artigos de uso pessoal e doméstico não especificados anteriormente - comércio varejista de produtos saneantes domissanitários - comércio varejista especializado de eletrodomésticos e equipamentos de áudio e vídeo - comércio varejista especializado de



equipamentos de telefonia e comunicação - comércio varejista especializado de equipamentos e suprimentos de informática - comércio varejista especializado de instrumentos musicais e acessórios - comércio varejista especializado de peças e acessórios para aparelhos eletroeletrônicos para uso doméstico, exceto informática e comunicação - fornecimento e gestão de recursos humanos para terceiros - instalação e manutenção de sistemas centrais de ar condicionado, de ventilação e refrigeração - locação de automóveis com motorista - locação de automóveis sem condutor - locação de mão de obra temporária - manutenção e reparação de máquinas e equipamentos para agricultura e pecuária - promoção de vendas - reparação e manutenção de computadores e de equipamentos periféricos - reparação e manutenção de equipamentos de comunicação - reparação e manutenção de equipamentos eletroeletrônicos de uso pessoal e doméstico - serviço de transporte de passageiros - serviços de montagem de móveis de qualquer material - transporte escolar.

QUARTA: A forma de atuação da empresa para a ser exercida em estabelecimento fixo e internet.

Em consequência das alterações acima procedidas, respeitadas as cláusulas não modificadas, o ato constitutivo primitivo devidamente consolidado, passa a ter a seguinte redação:

### **CONSOLIDAÇÃO DA EMPRESA INDIVIDUAL DE RESPONSABILIDADE LIMITADA AGROVALE MÁQUINAS AGRÍCOLAS**

Pelo presente Instrumento Particular da CONSTITUIÇÃO DO CONTRATO SOCIAL de Empresa Individual de Responsabilidade Limitada, o titular:

RANIELLE GONCALVES DA MATTA, nacionalidade BRASILEIRA, EMPRESARIO, Casado, regime de bens Comunhão Parcial, nº do CPF 040.189.696-00, documento de identidade M9256977, SSP, MG, data de nascimento 25/01/1979, com domicílio / residência a AVENIDA PRESIDENTE JUSCELINO KUBITSCHEK, número 585, APT 104, bairro / distrito CENTRO, município MURIAE – MINAS GERAIS, CEP 36.880-026, vem por meio deste instrumento, consolidar a EIRELI - EMPRESA INDIVIDUAL DE RESPONSABILIDADE LIMITADA, a qual se regerá, doravante, pelas presentes cláusulas e condições seguintes:

**Cláusula Primeira** - A empresa passará a adotar o nome empresarial de AGROVALE MÁQUINAS AGRÍCOLAS EIRELI.

Parágrafo Único: A empresa tem como nome fantasia AGROVALE MÁQUINAS.

**Cláusula Segunda – Objeto Social da Matriz** - O objeto social da matriz será: aluguel de máquinas agrícolas - aluguel de máquinas e equipamentos comerciais e industriais - comércio a varejo de automóveis, camionetas e utilitários novos - comércio a varejo de automóveis, camionetas e utilitários



usados - comércio a varejo de pneumáticos e câmaras de ar - comércio atacadista de aparelhos eletrônicos de uso pessoal e doméstico - comércio atacadista de artigos de armarinho - comércio atacadista de artigos de escritório e de papelaria - comércio atacadista de bicicletas, triciclos e outros veículos recreativos - comércio atacadista de bombas e compressores, partes e peças - comércio atacadista de cimento - comércio atacadista de componentes eletrônicos e equipamentos de telefonia e comunicação - comércio atacadista de defensivos agrícolas adubos fertilizantes e corretivos de solo - comércio atacadista de embalagens - comércio atacadista de equipamentos de informática - comércio atacadista de equipamentos elétricos de uso pessoal e doméstico - comércio atacadista de ferragens e ferramentas - comércio atacadista de instrumentos e materiais para uso médico, cirúrgico, hospitalar e de laboratórios - comércio atacadista de lustres, luminárias e abajures - comércio atacadista de madeira e produtos derivados - comércio atacadista de máquinas aparelhos e equipamentos para uso agropecuário - comércio atacadista de máquinas e equipamentos para uso comercial, partes e peças - comércio atacadista de máquinas equipamentos para terraplenagem mineração e construção - comércio atacadista de máquinas, aparelhos e equipamentos para uso odonto-médico-hospitalar, partes e peças - comércio atacadista de material elétrico - comércio atacadista de mercadoria com predominância de insumos agropecuários - comércio atacadista de móveis e artigos de colchoaria - comércio atacadista de outros equipamentos e artigos de uso pessoal e doméstico não especificados anteriormente - comércio atacadista de produtos de higiene, limpeza e conservação domiciliar - comércio atacadista de produtos odontológicos - comércio atacadista de próteses e artigos de ortopedia - comércio atacadista de roupas e acessórios para uso profissional e de segurança do trabalho - comércio atacadista de roupas e acessórios para uso profissional e de segurança do trabalho - comércio atacadista de suprimentos para informática - comércio atacadista especializado em material de construção - comércio atacadista especializado em outros produtos intermediários não especificados anteriormente - comércio por atacado de automóveis, camionetas e utilitários novos e usados - comércio por atacado de caminhões novos e usados - comércio por atacado de ônibus e microônibus novos e usados - comércio por atacado de pneumáticos e câmaras de ar - comércio por atacado de reboques e semi-reboques novos e usados - comércio varejista de animais vivos e de artigos e alimentos de animais de estimação - comércio varejista de artigos de papelaria - comércio varejista de artigos esportivos - comércio varejista de artigos fotográficos e para filmagem - comércio varejista de artigos médicos e ortopédicos - comércio varejista de bicicletas e triciclos, peças e acessórios - comércio varejista de bombas hidráulicas - comércio varejista de brinquedos e artigos recreativos - comércio varejista de equipamentos para escritório - comércio varejista de lubrificantes - comércio varejista de material elétrico - comércio varejista de medicamentos veterinários - comércio varejista de móveis - comércio varejista de outros artigos de uso pessoal e doméstico não especificados anteriormente - comércio varejista de produtos saneantes domissanitários - comércio varejista especializado de eletrodomésticos e equipamentos de áudio e vídeo - comércio varejista especializado de equipamentos de telefonia e comunicação - comércio varejista especializado de equipamentos e suprimentos de informática - comércio varejista especializado de instrumentos musicais e acessórios - comércio varejista especializado de



peças e acessórios para aparelhos eletroeletrônicos para uso doméstico, exceto informática e comunicação - fornecimento e gestão de recursos humanos para terceiros - instalação e manutenção de sistemas centrais de ar condicionado, de ventilação e refrigeração - locação de automóveis com motorista - locação de automóveis sem condutor - locação de mão de obra temporária - manutenção e reparação de máquinas e equipamentos para agricultura e pecuária - promoção de vendas - reparação e manutenção de computadores e de equipamentos periféricos - reparação e manutenção de equipamentos de comunicação - reparação e manutenção de equipamentos eletroeletrônicos de uso pessoal e doméstico - serviço de transporte de passageiros - serviços de montagem de móveis de qualquer material - transporte escolar.

**Cláusula Terceira – Objeto Social da Filial 01** – A filial de número 01, estabelecida na Avenida Doutor Jorge Hannas, nº 480, Bairro Pouso Alegre, na Cidade de Manhuaçu/MG, CEP 36.904-070, tem como objeto o comércio varejista de animais vivos e de artigos e alimentos de animais de estimação, comércio varejista de produtos saneantes e domissanitários, comércio varejista de medicamentos veterinários, manutenção e reparação de máquinas e equipamentos para agricultura e pecuária, aluguel de máquinas e equipamentos comerciais e industriais, aluguel de máquinas agrícolas, fornecimento e gestão de recursos humanos para terceiros, comércio atacadista de mercadoria com predominância de insumos agropecuários, comércio atacadista de madeira e produtos derivados, comércio atacadista de ferragens e ferramentas, comércio atacadista de material elétrico, comércio atacadista de cimento, comércio atacadista especializado em material de construção, serviço de transporte de passageiros, locação de automóveis com motorista, locação de automóveis sem condutor, transporte escolar, comércio varejista de lubrificantes, comércio atacadista de roupas e acessórios para uso profissional e de segurança do trabalho, comércio atacadista de máquinas aparelhos e equipamentos para uso agropecuário, comércio atacadista de máquinas equipamentos para terraplenagem mineração e construção, comércio varejista de bombas hidráulicas, promoção de vendas, comércio de veículos automotores e comércio atacadista de defensivos agrícolas adubos fertilizantes e corretivos de solo.

**Cláusula Quarta** - A sede da empresa é na Rodovia BR 116, número 423, KM 708, bairro / distrito BARRA, município MURIAE - MG, CEP 36.884-114.

**Cláusula Quinta** - A empresa iniciou suas atividades em 09/07/2018 e seu prazo de duração é indeterminado.

**Cláusula Sexta** - O capital é R\$ 95.400,00 (NOVENTA e CINCO MIL e QUATROCENTOS reais), totalmente integralizado neste ato em moeda corrente do País.

**Cláusula Sétima** - A administração da empresa caberá ao seu titular já qualificado acima, com os poderes e atribuições de representação ativa e passiva, judicial e extrajudicial, podendo praticar todos os atos compreendidos no objeto.



**Cláusula Oitava** - Ao término de cada exercício social, em 31 de dezembro, proceder-se-á a elaboração do inventário, do balanço patrimonial e do balanço de resultado econômico.

**Cláusula Nona** - O(s) signatário(s) do presente ato declara(m) que o movimento da receita bruta anual da empresa não excederá o limite fixado no inciso II do art. 3º da Lei Complementar nº 123 de 14 de dezembro de 2006, e que não se enquadra(m) em qualquer das hipóteses de exclusão relacionadas no § 4º do art. 3º da mencionada lei.

**Cláusula Décima** - A empresa poderá a qualquer tempo, abrir ou fechar filial ou outra dependência, mediante ato de alteração do ato constitutivo.

**Cláusula Décima Primeira** - O titular da empresa declara, sob as penas da lei, de que não está impedido de exercer a administração da empresa, por lei especial, ou em virtude de condenação criminal, ou por se encontrar sob os efeitos dela, a pena que vede, ainda que temporariamente, o acesso a cargos públicos; ou por crime falimentar, de prevaricação, peita ou suborno, concussão, peculato, ou contra a economia popular, contra o sistema financeiro nacional, contra normas de defesa da concorrência, contra as relações de consumo, fé pública, ou a propriedade.

**Cláusula Décima Segunda** - O titular da empresa declara, sob as penas da lei, que não figura como titular de nenhuma outra empresa individual de responsabilidade limitada.

**Cláusula Décima Terceira** - Fica eleito o foro de MURIAE para o exercício e o cumprimento dos direitos e obrigações resultantes deste instrumento.

MURIAÉ, 01 de outubro de 2020.

RANIELLE GONCALVES DA MATTA  
Titular/Administrador





# JUNTA COMERCIAL DO ESTADO DE MINAS GERAIS

Registro Digital

## Documento Principal

Identificação do Processo		
Número do Protocolo	Número do Processo Módulo Integrador	Data
20/653.264-4	MGP2000887141	22/10/2020

Identificação do(s) Assinante(s)	
CPF	Nome
040.189.696-00	RANIELLE GONCALVES DA MATTA





Ministério da Economia  
Secretaria de Governo Digital  
Departamento Nacional de Registro Empresarial e Integração  
Secretaria de Estado de Fazenda de Minas Gerais  
Junta Comercial do Estado de Minas Gerais

## Relatório de Filiais Abertas

Informamos que, do processo 20/653.264-4 arquivado nesta Junta Comercial sob o número 8065962 em 26/10/2020 da empresa 3160060867-6 AGROVALE MAQUINAS AGRICOLAS EIRELI, consta a abertura da(s) seguinte(s) filial(ais):

NIRE	CNPJ	ENDEREÇO
3190277875-2	22.865.897/0002-30	AVENIDA DOUTOR JORGE HANNAS 480 - BAIRRO POUSO ALEGRE CEP 36904-070 - MANHUACU/MG

26 de out de 2020



Junta Comercial do Estado de Minas Gerais

Certifico registro sob o nº 8065962 em 26/10/2020 da Empresa AGROVALE MAQUINAS AGRICOLAS EIRELI, Nire 31600608676 e protocolo 206532644 - 23/10/2020. Autenticação: 7C38B84ACE8D5CB1C2CB93C8E78D7A898AFA2A. Marinely de Paula Bomfim - Secretária-Geral. Para validar este documento, acesse <http://www.jucemg.mg.gov.br> e informe nº do protocolo 20/653.264-4 e o código de segurança aZfV Esta cópia foi autenticada digitalmente e assinada em 26/10/2020 por Marinely de Paula Bomfim – Secretária-Geral.

MARINELY DE PAULA BOMFIM  
SECRETÁRIA-GERAL

pág. 10/12



## TERMO DE AUTENTICAÇÃO - REGISTRO DIGITAL

Certifico que o ato, assinado digitalmente, da empresa AGROVALE MAQUINAS AGRICOLAS EIRELI, de NIRE 3160060867-6 e protocolado sob o número 20/653.264-4 em 23/10/2020, encontra-se registrado na Junta Comercial sob o número 8065962, em 26/10/2020. O ato foi deferido eletronicamente pelo examinador Edineia Maria de Souza.

Certifica o registro, a Secretária-Geral, Marinely de Paula Bomfim. Para sua validação, deverá ser acessado o sítio eletrônico do Portal de Serviços / Validar Documentos (<https://portalservicos.jucemg.mg.gov.br/Portal/pages/imagemProcesso/viaUnica.jsf>) e informar o número de protocolo e chave de segurança.

### Capa de Processo

Assinante(s)	
CPF	Nome
040.189.696-00	RANIELLE GONCALVES DA MATTA

### Documento Principal

Assinante(s)	
CPF	Nome
040.189.696-00	RANIELLE GONCALVES DA MATTA

Belo Horizonte, segunda-feira, 26 de outubro de 2020



Documento assinado eletronicamente por Edineia Maria de Souza, Servidor(a) Público(a), em 26/10/2020, às 06:43 conforme horário oficial de Brasília.



A autenticidade desse documento pode ser conferida no [portal de serviços da jucemg](http://www.jucemg.mg.gov.br) informando o número do protocolo 20/653.264-4.





# JUNTA COMERCIAL DO ESTADO DE MINAS GERAIS

Registro Digital

O ato foi deferido e assinado digitalmente por :

Identificação do(s) Assinante(s)	
CPF	Nome
873.638.956-00	MARINELY DE PAULA BOMFIM



Belo Horizonte. segunda-feira, 26 de outubro de 2020



Junta Comercial do Estado de Minas Gerais

Certifico registro sob o nº 8065962 em 26/10/2020 da Empresa AGROVALE MAQUINAS AGRICOLAS EIRELI, Nire 31600608676 e protocolo 206532644 - 23/10/2020. Autenticação: 7C38B84ACE8D5CB1C2CB93C8E78D7A898AFA2A. Marinely de Paula Bomfim - Secretária-Geral. Para validar este documento, acesse <http://www.jucemg.mg.gov.br> e informe nº do protocolo 20/653.264-4 e o código de segurança aZfV Esta cópia foi autenticada digitalmente e assinada em 26/10/2020 por Marinely de Paula Bomfim – Secretária-Geral.

MARINELY DE PAULA BOMFIM  
SECRETARIA GERAL



A1  
25/06/2015  
Q

A2  
08/07/2015  
Q

A3  
14/07/2015  
Q

**CARTORIO**  
**OFICIO DE NOTAS**

Rua Cel. Domício, nº 121 - J. 02, Centro  
Muriae (MG) - CEP: 35680-000  
E-mail: cartorio3@gmail.com  
Telefone: (32) 3721-6332

Reconheço a(s) firma(s) por SEMELHANÇA de:  
[Ahp16jX1]-RANIELLE GONÇALVES DA MATTA.

Do que dou fé. Muriae (MG), 08/06/2015 às 15:26:27 s.  
Em testemunho da verdade.

TAYLOR ROCHA SILVA - ESCRIVENTE  
Emol.: R\$ 3,79 Art.31 R\$ 0,23 TFCJ R\$ 1,25 Total: 5,27

SECRETARIA DE FISCALIZAÇÃO  
BUL 01302

SECRETARIA DE FISCALIZAÇÃO  
OFÍCIO DO 3º OFICIAL DE NOTAS



Junta Comercial do Estado de Minas Gerais

Certifico registro sob o nº 31210442625 em 16/07/2015 da Empresa AGRO-VALE MURIAE MAQUINAS AGRICOLAS LTDA, Nire 31210442625 e protocolo 150110537 - 25/06/2015. Autenticação: 62D3A33D45E422D2F0A547B396D53821B19F4442. Marinely de Paula Bomfim - Secretária-Geral. Para validar este documento, acesse <http://www.jucemg.mg.gov.br> e informe nº do protocolo 15/011.053-7 e o código de segurança 1PKJ. Esta cópia foi autenticada digitalmente e assinada em 27/07/2017 por Marinely de Paula Bomfim - Secretária-Geral.

MARINELY DE PAULA BOMFIM  
SECRETARIA GERAL



# CONTRATO DE CONSTITUIÇÃO DE AGRO-VALE MURIAE MAQUINAS AGRICOLAS LTDA

Cláusula Sexta - As quotas são indivisíveis e não poderão ser cedidas ou transferidas a terceiros sem o consentimento do(s) outro(s) sócio(s), a quem fica assegurado, em igualdade de condições e preço direito de preferência para a sua aquisição se postas à venda, formalizando, se realizada a cessão, a alteração contratual pertinente.

Cláusula Sétima - A responsabilidade de cada sócio é restrita ao valor de suas quotas, mas todos respondem solidariamente pela integralização do capital social.

Cláusula Oitava - A administração da sociedade caberá ao administrador/sócio RANIELLE GONCALVES DA MATTA, com os poderes e atribuições de representação ativa e passiva na sociedade, judicial e extrajudicial, podendo praticar todos os atos compreendidos no objeto social, sempre de interesse da sociedade, autorizado o uso do nome empresarial, vedado, no entanto, fazê-lo em atividades estranhas ao interesse social ou assumir obrigações seja em favor de qualquer dos quotistas ou de terceiros, bem como onerar ou alienar bens imóveis da sociedade, sem autorização do(s) outro(s) sócio(s).

Cláusula Nona - Ao término de cada exercício social, em 31 de dezembro, o administrador prestará contas justificadas de sua administração, procedendo à elaboração do inventário, do balanço patrimonial e do balanço de resultado econômico, cabendo aos sócios, na proporção de suas quotas, os lucros ou perdas apurados.

Cláusula Décima - Nos quatro meses seguintes ao término do exercício social, os sócios deliberarão sobre as contas e designarão administrador(es) quando for o caso.

Cláusula Décima Primeira - A sociedade poderá a qualquer tempo, abrir ou fechar filial ou outra dependência, mediante alteração contratual deliberada na forma da lei.

Cláusula Décima Segunda - Os sócios poderão, de comum acordo, fixar uma retirada mensal, a título de "pro labore", observadas as disposições regulamentares pertinentes.

Cláusula Décima Terceira - Falecendo ou sendo interditado qualquer sócio, a sociedade continuará suas atividades com os herdeiros, sucessores e o incapaz. Não sendo possível ou inexistindo interesse destes ou do(s) sócio(s) remanescente(s), o valor de seus haveres será apurado e liquidado com base na situação patrimonial da sociedade, à data da resolução, verificada em balanço especialmente levantado. Parágrafo único - O mesmo procedimento será adotado em outros casos em que a sociedade se resolva em relação a seu sócio.

Cláusula Décima Quarta - O(s) Administrador (es) declara(m), sob as penas da lei, de que não está(ão) impedidos de exercer a administração da sociedade, por lei especial, ou em virtude de condenação criminal, ou por se encontrar(em) sob os efeitos dela, a pena que vede, ainda que temporariamente, o acesso a cargos públicos; ou por crime falimentar, de prevaricação, peita ou suborno, concussão, peculato, ou contra a economia popular, contra o sistema financeiro nacional, contra normas de defesa da concorrência, contra as relações de consumo, fé pública, ou a propriedade.

Cláusula Décima Quinta - Fica eleito o foro de MURIAE para o exercício e o cumprimento dos direitos e obrigações resultantes deste contrato.

E, estando os sócios justos e contratados, assinam o presente instrumento.

MURIAÉ, 1 de Fevereiro de 2015.

MÓDULO INTEGRADOR: 15

J152718309524



MG65474055

2/3



Junta Comercial do Estado de Minas Gerais

Certifico registro sob o nº 31210442625 em 16/07/2015 da Empresa AGRO-VALE MURIAE MAQUINAS AGRICOLAS LTDA, Nire 31210442625 e protocolo 150110537 - 25/06/2015. Autenticação: 62D3A33D45E422D2F0A547B396D53821B19F4442. Marinely de Paula Bomfim - Secretária-Geral. Para validar este documento, acesse <http://www.jucemg.mg.gov.br> e informe nº do protocolo 15/011.053-7 e o código de segurança 1PKJ. Esta cópia foi autenticada digitalmente e assinada em 27/07/2017 por Marinely de Paula Bomfim – Secretária-Geral.

MARINELY DE PAULA BOMFIM  
SECRETARIA GERAL

pág. 4/5

CONTRATO DE CONSTITUIÇÃO DE AGRO-VALE MURIAE  
MAQUINAS AGRICOLAS LTDA

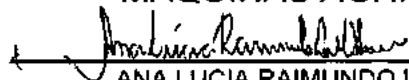
  
ANA LUCIA RAIMUNDO LEITE SILVA

Sócio

  
RANIELLE GONCALVES DA MATT  
Sócio/Administrador

  
ALEXANDRE FREITAS DOS REIS  
OAB/MG.63798

**CARTORIO**  
**OFICIO DE NOTAS**

Rua Cel. Domingos, nº 121 - Lj 02, Centro  
Muriaé (MG) - CEP: 38630-000  
E-mail: cartorio3@gmail.com  
Telefax: (32) 3721-5332

Reconheço a(s) firma(s) por SEMELHANÇA de:  
(Ahp1SjX0)-RANIELLE GONÇALVES DA MATT.  
Do que dou fé. Muriaé (MG), 08/06/2015, às 15:26:27 s.  
Em testemunho da verdade.

TAYLOR ROCHA SILVA - ESCRIVENTE  
Emol.: R\$ 3,78 Ar.31 R\$ 0,23 T.F.J. R\$ 1,25 Total: 5,27

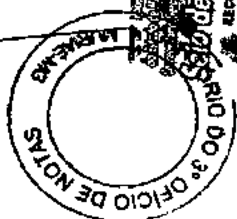
  
BUL 01303

**TABELIONATO NELSON ELIZEU**  
1º OFÍCIO DE NOTAS DE MURIAÉ - MG  
Rua Dr. Afonso Canedo, nº 98 - Centro - Telefone: (32) 3721-1628  
E-mail: tnemuria@gmail.com

Reconheço por Semelhança a(s) firma(s) abaixo:  
ANA LUCIA RAIMUNDO LEITE SILVA  
Muriaé, 17/06/2015 16:40:04 25/04  
Em Testemunho da verdade.

Emol.: R\$ 3,79 Recivil: R\$ 0,23 T.F.J.: R\$ 1,25 Total: R\$ 5,27

  
BUL 27936

MÓDULO INTEGRADOR: 15

J152718309624



MG85474096

3/3



Junta Comercial do Estado de Minas Gerais

Certifico registro sob o nº 31210442625 em 16/07/2015 da Empresa AGRO-VALE MURIAE MAQUINAS AGRICOLAS LTDA, Nire 31210442625 e protocolo 150110537 - 25/06/2015. Autenticação: 62D3A33D45E422D2F0A547B396D53821B19F4442. Marinely de Paula Bomfim - Secretária-Geral. Para validar este documento, acesse <http://www.jucemg.mg.gov.br> e informe nº do protocolo 15/011.053-7 e o código de segurança 1PKJ. Esta cópia foi autenticada digitalmente e assinada em 27/07/2017 por Marinely de Paula Bomfim - Secretária-Geral.

  
MARINELY DE PAULA BOMFIM  
SECRETÁRIA-GERAL

pág. 5/5



# REPÚBLICA FEDERATIVA DO BRASIL

## CADASTRO NACIONAL DA PESSOA JURÍDICA

NÚMERO DE INSCRIÇÃO <b>22.865.897/0001-59</b> MATRIZ	COMPROVANTE DE INSCRIÇÃO E DE SITUAÇÃO CADASTRAL	DATA DE ABERTURA <b>16/07/2015</b>
--	---	---------------------------------------

NOME EMPRESARIAL <b>AGROVALE MAQUINAS AGRICOLAS EIRELI</b>
---

TÍTULO DO ESTABELECIMENTO (NOME DE FANTASIA) <b>AGRO-VALE MAQUINAS</b>	PORTE <b>EPP</b>
---	---------------------

CÓDIGO E DESCRIÇÃO DA ATIVIDADE ECONÔMICA PRINCIPAL <b>46.61-3-00 - Comércio atacadista de máquinas, aparelhos e equipamentos para uso agropecuário; partes e peças</b>
--

<p>CÓDIGO E DESCRIÇÃO DAS ATIVIDADES ECONÔMICAS SECUNDÁRIAS</p> <p>33.14-7-11 - Manutenção e reparação de máquinas e equipamentos para agricultura e pecuária</p> <p>33.29-5-01 - Serviços de montagem de móveis de qualquer material</p> <p>43.22-3-02 - Instalação e manutenção de sistemas centrais de ar condicionado, de ventilação e refrigeração</p> <p>45.11-1-01 - Comércio a varejo de automóveis, camionetas e utilitários novos</p> <p>45.11-1-02 - Comércio a varejo de automóveis, camionetas e utilitários usados</p> <p>45.11-1-03 - Comércio por atacado de automóveis, camionetas e utilitários novos e usados</p> <p>45.11-1-04 - Comércio por atacado de caminhões novos e usados</p> <p>45.11-1-05 - Comércio por atacado de reboques e semi-reboques novos e usados</p> <p>45.11-1-06 - Comércio por atacado de ônibus e microônibus novos e usados</p> <p>45.30-7-02 - Comércio por atacado de pneumáticos e câmaras-de-ar</p> <p>45.30-7-05 - Comércio a varejo de pneumáticos e câmaras-de-ar</p> <p>46.41-9-03 - Comércio atacadista de artigos de armarinho</p> <p>46.42-7-02 - Comércio atacadista de roupas e acessórios para uso profissional e de segurança do trabalho</p> <p>46.45-1-01 - Comércio atacadista de instrumentos e materiais para uso médico, cirúrgico, hospitalar e de laboratórios</p> <p>46.45-1-02 - Comércio atacadista de próteses e artigos de ortopedia</p> <p>46.45-1-03 - Comércio atacadista de produtos odontológicos</p> <p>46.47-8-01 - Comércio atacadista de artigos de escritório e de papelaria</p> <p>46.49-4-01 - Comércio atacadista de equipamentos elétricos de uso pessoal e doméstico</p> <p>46.49-4-02 - Comércio atacadista de aparelhos eletrônicos de uso pessoal e doméstico</p> <p>46.49-4-03 - Comércio atacadista de bicicletas, triciclos e outros veículos recreativos</p>
--

CÓDIGO E DESCRIÇÃO DA NATUREZA JURÍDICA <b>230-5 - Empresa Individual de Responsabilidade Limitada (de Natureza Empresári</b>
--

LOGRADOURO <b>ROD BR-116</b>	NÚMERO <b>423</b>	COMPLEMENTO <b>KM 708</b>
---------------------------------	----------------------	------------------------------

CEP <b>36.884-114</b>	BAIRRO/DISTRITO <b>BARRA</b>	MUNICÍPIO <b>MURIAE</b>	UF <b>MG</b>
--------------------------	---------------------------------	----------------------------	-----------------

ENDEREÇO ELETRÔNICO <b>RANIELLEDAMATTA@AGROVALEMG.COM.BR</b>	TELEFONE <b>(32) 8892-6617/ (32) 3722-5448</b>
---	---

ENTE FEDERATIVO RESPONSÁVEL (EFR) *****
--

SITUAÇÃO CADASTRAL <b>ATIVA</b>	DATA DA SITUAÇÃO CADASTRAL <b>16/07/2015</b>
------------------------------------	---

MOTIVO DE SITUAÇÃO CADASTRAL
------------------------------

SITUAÇÃO ESPECIAL *****	DATA DA SITUAÇÃO ESPECIAL *****
----------------------------	------------------------------------

Aprovado pela Instrução Normativa RFB nº 1.863, de 27 de dezembro de 2018.

Emitido no dia **18/11/2020** às **14:27:55** (data e hora de Brasília).

Página: **1/4**



# REPÚBLICA FEDERATIVA DO BRASIL

## CADASTRO NACIONAL DA PESSOA JURÍDICA

NÚMERO DE INSCRIÇÃO <b>22.865.897/0001-59</b> MATRIZ	COMPROVANTE DE INSCRIÇÃO E DE SITUAÇÃO CADASTRAL	DATA DE ABERTURA <b>16/07/2015</b>
--	---	---------------------------------------

NOME EMPRESARIAL <b>AGROVALE MAQUINAS AGRICOLAS EIRELI</b>
---

<p>CÓDIGO E DESCRIÇÃO DAS ATIVIDADES ECONÔMICAS SECUNDÁRIAS</p> <p>46.49-4-04 - Comércio atacadista de móveis e artigos de colchoaria</p> <p>46.49-4-06 - Comércio atacadista de lustres, luminárias e abajures</p> <p>46.49-4-08 - Comércio atacadista de produtos de higiene, limpeza e conservação domiciliar</p> <p>46.49-4-99 - Comércio atacadista de outros equipamentos e artigos de uso pessoal e doméstico não especificados anteriormente</p> <p>46.51-6-01 - Comércio atacadista de equipamentos de informática</p> <p>46.51-6-02 - Comércio atacadista de suprimentos para informática</p> <p>46.52-4-00 - Comércio atacadista de componentes eletrônicos e equipamentos de telefonia e comunicação</p> <p>46.62-1-00 - Comércio atacadista de máquinas, equipamentos para terraplenagem, mineração e construção; partes e peças</p> <p>46.64-8-00 - Comércio atacadista de máquinas, aparelhos e equipamentos para uso odonto-médico-hospitalar; partes e peças</p> <p>46.65-6-00 - Comércio atacadista de máquinas e equipamentos para uso comercial; partes e peças</p> <p>46.69-9-01 - Comércio atacadista de bombas e compressores; partes e peças</p> <p>46.71-1-00 - Comércio atacadista de madeira e produtos derivados</p> <p>46.72-9-00 - Comércio atacadista de ferragens e ferramentas</p> <p>46.73-7-00 - Comércio atacadista de material elétrico</p> <p>46.74-5-00 - Comércio atacadista de cimento</p> <p>46.79-6-04 - Comércio atacadista especializado de materiais de construção não especificados anteriormente</p> <p>46.83-4-00 - Comércio atacadista de defensivos agrícolas, adubos, fertilizantes e corretivos do solo</p> <p>46.86-9-02 - Comércio atacadista de embalagens</p> <p>46.89-3-99 - Comércio atacadista especializado em outros produtos intermediários não especificados anteriormente</p> <p>46.92-3-00 - Comércio atacadista de mercadorias em geral, com predominância de insumos agropecuários</p>
--

<p>CÓDIGO E DESCRIÇÃO DA NATUREZA JURÍDICA</p> <p><b>230-5 - Empresa Individual de Responsabilidade Limitada (de Natureza Empresári</b></p>
---

LOGRADOURO <b>ROD BR-116</b>	NÚMERO <b>423</b>	COMPLEMENTO <b>KM 708</b>
---------------------------------	----------------------	------------------------------

CEP <b>36.884-114</b>	BAIRRO/DISTRITO <b>BARRA</b>	MUNICÍPIO <b>MURIAE</b>	UF <b>MG</b>
--------------------------	---------------------------------	----------------------------	-----------------

ENDEREÇO ELETRÔNICO <b>RANIELLEDAMATTA@AGROVALEMG.COM.BR</b>	TELEFONE <b>(32) 8892-6617/ (32) 3722-5448</b>
---	---

ENTE FEDERATIVO RESPONSÁVEL (EFR) *****
--

SITUAÇÃO CADASTRAL <b>ATIVA</b>	DATA DA SITUAÇÃO CADASTRAL <b>16/07/2015</b>
------------------------------------	---

MOTIVO DE SITUAÇÃO CADASTRAL
------------------------------

SITUAÇÃO ESPECIAL *****	DATA DA SITUAÇÃO ESPECIAL *****
----------------------------	------------------------------------

Aprovado pela Instrução Normativa RFB nº 1.863, de 27 de dezembro de 2018.

Emitido no dia **18/11/2020** às **14:27:55** (data e hora de Brasília).

Página: **2/4**



# REPÚBLICA FEDERATIVA DO BRASIL

## CADASTRO NACIONAL DA PESSOA JURÍDICA

NÚMERO DE INSCRIÇÃO <b>22.865.897/0001-59</b> MATRIZ	COMPROVANTE DE INSCRIÇÃO E DE SITUAÇÃO CADASTRAL	DATA DE ABERTURA <b>16/07/2015</b>
--	---	---------------------------------------

NOME EMPRESARIAL <b>AGROVALE MAQUINAS AGRICOLAS EIRELI</b>
---

<p>CÓDIGO E DESCRIÇÃO DAS ATIVIDADES ECONÔMICAS SECUNDÁRIAS</p> <p>47.32-6-00 - Comércio varejista de lubrificantes</p> <p>47.42-3-00 - Comércio varejista de material elétrico</p> <p>47.51-2-01 - Comércio varejista especializado de equipamentos e suprimentos de informática</p> <p>47.52-1-00 - Comércio varejista especializado de equipamentos de telefonia e comunicação</p> <p>47.53-9-00 - Comércio varejista especializado de eletrodomésticos e equipamentos de áudio e vídeo</p> <p>47.54-7-01 - Comércio varejista de móveis</p> <p>47.56-3-00 - Comércio varejista especializado de instrumentos musicais e acessórios</p> <p>47.57-1-00 - Comércio varejista especializado de peças e acessórios para aparelhos eletroeletrônicos para uso doméstico, exceto informática e comunicação</p> <p>47.59-8-99 - Comércio varejista de outros artigos de uso pessoal e doméstico não especificados anteriormente</p> <p>47.61-0-03 - Comércio varejista de artigos de papelaria</p> <p>47.63-6-01 - Comércio varejista de brinquedos e artigos recreativos</p> <p>47.63-6-02 - Comércio varejista de artigos esportivos</p> <p>47.63-6-03 - Comércio varejista de bicicletas e triciclos; peças e acessórios</p> <p>47.71-7-04 - Comércio varejista de medicamentos veterinários</p> <p>47.73-3-00 - Comércio varejista de artigos médicos e ortopédicos</p> <p>47.89-0-04 - Comércio varejista de animais vivos e de artigos e alimentos para animais de estimação</p> <p>47.89-0-05 - Comércio varejista de produtos saneantes domissanitários</p> <p>47.89-0-07 - Comércio varejista de equipamentos para escritório</p> <p>47.89-0-09 - Comércio varejista de armas e munições</p> <p>49.23-0-02 - Serviço de transporte de passageiros - locação de automóveis com motorista</p>
--

<p>CÓDIGO E DESCRIÇÃO DA NATUREZA JURÍDICA</p> <p>230-5 - Empresa Individual de Responsabilidade Limitada (de Natureza Empresári</p>
--

LOGRADOURO <b>ROD BR-116</b>	NÚMERO <b>423</b>	COMPLEMENTO <b>KM 708</b>
---------------------------------	----------------------	------------------------------

CEP <b>36.884-114</b>	BAIRRO/DISTRITO <b>BARRA</b>	MUNICÍPIO <b>MURIAE</b>	UF <b>MG</b>
--------------------------	---------------------------------	----------------------------	-----------------

ENDEREÇO ELETRÔNICO <b>RANIELLEDAMATTA@AGROVALEMG.COM.BR</b>	TELEFONE <b>(32) 8892-6617/ (32) 3722-5448</b>
---	---

ENTE FEDERATIVO RESPONSÁVEL (EFR) *****
--

SITUAÇÃO CADASTRAL <b>ATIVA</b>	DATA DA SITUAÇÃO CADASTRAL <b>16/07/2015</b>
------------------------------------	---

MOTIVO DE SITUAÇÃO CADASTRAL
------------------------------

SITUAÇÃO ESPECIAL *****	DATA DA SITUAÇÃO ESPECIAL *****
----------------------------	------------------------------------

Aprovado pela Instrução Normativa RFB nº 1.863, de 27 de dezembro de 2018.

Emitido no dia **18/11/2020** às **14:27:55** (data e hora de Brasília).

Página: **3/4**



# REPÚBLICA FEDERATIVA DO BRASIL

## CADASTRO NACIONAL DA PESSOA JURÍDICA

NÚMERO DE INSCRIÇÃO <b>22.865.897/0001-59</b> MATRIZ	<b>COMPROVANTE DE INSCRIÇÃO E DE SITUAÇÃO CADASTRAL</b>	DATA DE ABERTURA <b>16/07/2015</b>
--	---	---------------------------------------

NOME EMPRESARIAL <b>AGROVALE MAQUINAS AGRICOLAS EIRELI</b>
---

CÓDIGO E DESCRIÇÃO DAS ATIVIDADES ECONÔMICAS SECUNDÁRIAS <b>49.24-8-00 - Transporte escolar</b> <b>73.19-0-02 - Promoção de vendas</b> <b>77.11-0-00 - Locação de automóveis sem condutor</b> <b>77.31-4-00 - Aluguel de máquinas e equipamentos agrícolas sem operador</b> <b>77.39-0-99 - Aluguel de outras máquinas e equipamentos comerciais e industriais não especificados anteriormente, sem operador</b> <b>78.20-5-00 - Locação de mão-de-obra temporária</b> <b>78.30-2-00 - Fornecimento e gestão de recursos humanos para terceiros</b> <b>95.11-8-00 - Reparação e manutenção de computadores e de equipamentos periféricos</b> <b>95.12-6-00 - Reparação e manutenção de equipamentos de comunicação</b> <b>95.21-5-00 - Reparação e manutenção de equipamentos eletroeletrônicos de uso pessoal e doméstico</b>
--

CÓDIGO E DESCRIÇÃO DA NATUREZA JURÍDICA <b>230-5 - Empresa Individual de Responsabilidade Limitada (de Natureza Empresári</b>
--

LOGRADOURO <b>ROD BR-116</b>	NÚMERO <b>423</b>	COMPLEMENTO <b>KM 708</b>
---------------------------------	----------------------	------------------------------

CEP <b>36.884-114</b>	BAIRRO/DISTRITO <b>BARRA</b>	MUNICÍPIO <b>MURIAE</b>	UF <b>MG</b>
--------------------------	---------------------------------	----------------------------	-----------------

ENDEREÇO ELETRÔNICO <b>RANIELLEDAMATTA@AGROVALEMG.COM.BR</b>	TELEFONE <b>(32) 8892-6617/ (32) 3722-5448</b>
---	---

ENTE FEDERATIVO RESPONSÁVEL (EFR) *****
--

SITUAÇÃO CADASTRAL <b>ATIVA</b>	DATA DA SITUAÇÃO CADASTRAL <b>16/07/2015</b>
------------------------------------	---

MOTIVO DE SITUAÇÃO CADASTRAL
------------------------------

SITUAÇÃO ESPECIAL *****	DATA DA SITUAÇÃO ESPECIAL *****
----------------------------	------------------------------------

Aprovado pela Instrução Normativa RFB nº 1.863, de 27 de dezembro de 2018.

Emitido no dia **18/11/2020** às **14:27:55** (data e hora de Brasília).

Página: **4/4**

Consulta Quadro de Sócios e Administradores - QSA

CNPJ:	22.865.897/0001-59
NOME EMPRESARIAL:	AGROVALE MAQUINAS AGRICOLAS EIRELI
CAPITAL SOCIAL:	R\$95.400,00 (Noventa e cinco mil e quatrocentos reais)

O Quadro de Sócios e Administradores(QSA) constante da base de dados do Cadastro Nacional da Pessoa Jurídica (CNPJ) é o seguinte:

Nome/Nome Empresarial:	RANIELLE GONCALVES DA MATTA
Qualificação:	65-Titular Pessoa Física Residente ou Domiciliado no Brasil

Para informações relativas à participação no QSA, acessar o e-CAC com certificado digital ou comparecer a uma unidade da RFB.

Emitido no dia 18/11/2020 às 14:29 (data e hora de Brasília).

[Voltar](#)[Imprimir](#)

## **Certificado de Regularidade do FGTS - CRF**

**Inscrição:** 22.865.897/0001-59

**Razão Social:** AGRO VALE MURIAE MAQUINAS AGRICOLAS LTDA

**Endereço:** AV RIO BAHIA 423 KM 708 / BARRA / MURIAE / MG / 36880-000

A Caixa Econômica Federal, no uso da atribuição que lhe confere o Art. 7, da Lei 8.036, de 11 de maio de 1990, certifica que, nesta data, a empresa acima identificada encontra-se em situação regular perante o Fundo de Garantia do Tempo de Serviço - FGTS.

O presente Certificado não servirá de prova contra cobrança de quaisquer débitos referentes a contribuições e/ou encargos devidos, decorrentes das obrigações com o FGTS.

**Validade:** 21/11/2020 a 20/12/2020

**Certificação Número:** 2020112103281792953157

Informação obtida em 30/11/2020 15:20:29

A utilização deste Certificado para os fins previstos em Lei esta condicionada a verificação de autenticidade no site da Caixa:  
**[www.caixa.gov.br](http://www.caixa.gov.br)**



## SECRETARIA DE ESTADO DE FAZENDA DE MINAS GERAIS

## CERTIDÃO DE DÉBITOS TRIBUTÁRIOS

Negativa

CERTIDÃO EMITIDA EM:  
18/11/2020CERTIDÃO VALIDA ATÉ:  
16/02/2021

NOME/NOME EMPRESARIAL: AGROVALE MAQUINAS AGRICOLAS EIRELI

INSCRIÇÃO ESTADUAL: 002593582.00-80

CNPJ/CPF: 22.865.897/0001-59

SITUAÇÃO: Ativo

LOGRADOURO: RODOVIA BR-116

NÚMERO: 423

COMPLEMENTO: KM 708,

BAIRRO: BARRA

CEP: 36884114

DISTRITO/POVOADO:

MUNICÍPIO: MURIAE

UF: MG

**Ressalvado o direito de a Fazenda Pública Estadual cobrar e inscrever quaisquer dívidas de responsabilidade do sujeito passivo acima identificado que vierem a ser apuradas, é certificado que:**

**1. Não constam débitos relativos a tributos administrados pela Fazenda Pública Estadual e/ou Advocacia Geral do Estado;**

**2. No caso de utilização para lavratura de escritura pública ou registro de formal de partilha, de carta de adjudicação expedida em autos de inventário ou de arrolamento, de sentença em ação de separação judicial, divórcio, ou de partilha de bens na união estável e de escritura pública de doação de bens imóveis, esta certidão somente terá validade se acompanhada da Certidão de Pagamento / Desoneração do ITCD, prevista no artigo 39 do Decreto 43.981/2005.**

**Certidão válida para todos os estabelecimentos da empresa, alcançando débitos tributários do sujeito passivo em Fase Administrativa ou inscritos em Dívida Ativa.**

IDENTIFICAÇÃO

NÚMERO DO PTA

DESCRIÇÃO

**A autenticidade desta certidão deverá ser confirmada no sítio da Secretaria de Estado de Fazenda de Minas Gerais em [www.fazenda.mg.gov.br](http://www.fazenda.mg.gov.br) => certidão de débitos tributários => certificar documentos**

CÓDIGO DE CONTROLE DE CERTIDÃO: 2020000432199677



**MINISTÉRIO DA FAZENDA**  
**Secretaria da Receita Federal do Brasil**  
**Procuradoria-Geral da Fazenda Nacional**

**CERTIDÃO NEGATIVA DE DÉBITOS RELATIVOS AOS TRIBUTOS FEDERAIS E À DÍVIDA ATIVA DA UNIÃO**

**Nome: AGROVALE MAQUINAS AGRICOLAS EIRELI**  
**CNPJ: 22.865.897/0001-59**

Ressalvado o direito de a Fazenda Nacional cobrar e inscrever quaisquer dívidas de responsabilidade do sujeito passivo acima identificado que vierem a ser apuradas, é certificado que não constam pendências em seu nome, relativas a créditos tributários administrados pela Secretaria da Receita Federal do Brasil (RFB) e a inscrições em Dívida Ativa da União (DAU) junto à Procuradoria-Geral da Fazenda Nacional (PGFN).

Esta certidão é válida para o estabelecimento matriz e suas filiais e, no caso de ente federativo, para todos os órgãos e fundos públicos da administração direta a ele vinculados. Refere-se à situação do sujeito passivo no âmbito da RFB e da PGFN e abrange inclusive as contribuições sociais previstas nas alíneas 'a' a 'd' do parágrafo único do art. 11 da Lei nº 8.212, de 24 de julho de 1991.

A aceitação desta certidão está condicionada à verificação de sua autenticidade na Internet, nos endereços <<http://rfb.gov.br>> ou <<http://www.pgfn.gov.br>>.

Certidão emitida gratuitamente com base na Portaria Conjunta RFB/PGFN nº 1.751, de 2/10/2014.  
Emitida às 15:29:18 do dia 30/10/2020 <hora e data de Brasília>.  
Válida até 28/04/2021.

Código de controle da certidão: **E25E.D625.0C3C.FD51**  
Qualquer rasura ou emenda invalidará este documento.

REPÚBLICA FEDERATIVA DO BRASIL  
ESTADO DA PARAÍBA  
CARTÓRIO AZEVEDO BASTOS  
FUNDADO EM 1888  
PRIMEIRO REGISTRO CIVIL DE NASCIMENTO E ÓBITOS E PRIVATIVO DE CASAMENTOS, INTERDIÇÕES E TUTELAS DA COMARCA DE JOÃO  
PESSOA

Av. Epitácio Pessoa, 1145 Bairro dos Estados 58030-00, João Pessoa PB  
Tel.: (83) 3244-5404 / Fax: (83) 3244-5484  
<http://www.azevedobastos.not.br>  
E-mail: [cartorio@azevedobastos.not.br](mailto:cartorio@azevedobastos.not.br)



### DECLARAÇÃO DE SERVIÇO DE AUTENTICAÇÃO DIGITAL

O Bel. Válber Azevêdo de Miranda Cavalcanti, Oficial do Primeiro Registro Civil de Nascimentos e Óbitos e Privativo de Casamentos, Interdições e Tutelas com atribuição de autenticar e reconhecer firmas da Comarca de João Pessoa Capital do Estado da Paraíba, em virtude de Lei, etc...

DECLARA para os devidos fins de direito que, o documento em anexo identificado individualmente em cada Código de Autenticação Digital<sup>1</sup> ou na referida sequência, foi autenticado de acordo com as Legislações e normas vigentes<sup>3</sup>.

DECLARO ainda que, para garantir transparência e segurança jurídica de todos os atos oriundos da atividade Notarial e Registral no Estado da Paraíba, foi instituído pela Lei Nº 10.132, de 06 de novembro de 2013, a aplicação obrigatória de um Selo Digital de Fiscalização Extrajudicial em todos os atos de notas e registro, composto de um código único (por exemplo: Selo Digital: ABC12345-X1X2) e dessa forma, cada autenticação processada pela nossa Serventia pode ser verificada e confirmada tantas vezes quanto for necessário através do site do Tribunal de Justiça do Estado da Paraíba, endereço <https://corregedoria.tjpb.jus.br/selo-digital/>

A autenticação digital do documento faz prova de que, na data e hora em que ela foi realizada, a empresa AGRO-VALE MURIAE MAQUINAS AGRICOLAS EIRELI tinha posse de um documento com as mesmas características que foram reproduzidas na cópia autenticada, sendo da empresa AGRO-VALE MURIAE MAQUINAS AGRICOLAS EIRELI a responsabilidade, única e exclusiva, pela idoneidade do documento apresentado a este Cartório.

Esta DECLARAÇÃO foi emitida em **08/10/2020 09:36:02 (hora local)** através do sistema de autenticação digital do Cartório Azevêdo Bastos, de acordo com o Art. 1º, 10º e seus §§ 1º e 2º da MP 2200/2001, como também, o documento eletrônico autenticado contendo o Certificado Digital do titular do Cartório Azevêdo Bastos, poderá ser solicitado diretamente a empresa **AGRO-VALE MURIAE MAQUINAS AGRICOLAS EIRELI** ou ao Cartório pelo endereço de e-mail [autentica@azevedobastos.not.br](mailto:autentica@azevedobastos.not.br)

Para informações mais detalhadas deste ato, acesse o site <https://autdigital.azevedobastos.not.br> e informe o *Código de Autenticação Digital*.

Esta Declaração é válida por **tempo indeterminado** e está disponível para consulta em nosso site.

<sup>1</sup>**Código de Autenticação Digital:** 102910810208217101160-1

<sup>2</sup>**Legislações Vigentes:** Lei Federal nº 8.935/94, Lei Federal nº 10.406/2002, Medida Provisória nº 2200/2001, Lei Federal nº 13.105/2015, Lei Estadual nº 8.721/2008, Lei Estadual nº 10.132/2013 e Provimento CGJ Nº 003/2014.

O referido é verdade, dou fé.

### CHAVE DIGITAL

00005b1d734fd94f057f2d69fe6bc05bc6403b5166cbe848358e251653a9a6bbf416a7885ec2138e7b8c455e84f9fe5f847693f4ae941f983db78960818ef4  
d0ef1890585bae446a0668afed3012daa2



Presidência da República  
Casa Civil  
Medida Provisória Nº 2.200-2,  
de 24 de agosto de 2001.





# MUNICÍPIO DE MURIAÉ

## SECRETARIA MUNICIPAL DE FAZENDA

### CERTIDÃO CONJUNTA NEGATIVA DE DÉBITOS - CND

Emitida em:	06/10/2020	Válida até:	04/01/2021	Nº Certidão:	0 2 6 0 5
-------------	------------	-------------	------------	--------------	-----------

#### Identificação do Contribuinte

Nome: <b>AGRO – VALE MURIAÉ MAQUINAS AGRÍCOLAS EIRELI</b>			
CNPJ/CPF: <b>22.865.897/0001-59</b>		Inscrição Cadastro Fiscal: <b>1002418</b>	
Endereço: <b>AV. RIO BAHIA</b>		Número: <b>423</b>	Complemento:
Bairro: <b>BARRA</b>	Cidade: <b>MURIAÉ</b>	UF: <b>MG</b>	CEP: <b>36884-114</b>

À vista do requerimento do interessado protocolizado em 01/10/2020 sob o nº 11.561 / 2020, nos termos do art. 380, da Lei Complementar nº 3.195, de 27 de dezembro de 2005 - Código Tributário do Município de Muriaé (CTM), é certificado que **não constam** pendências em nome do sujeito passivo acima identificado, relativas a créditos tributários e não-tributários devidos à Administração Direta e Indireta Municipal e a inscrições em Dívida Ativa Municipal, ressalvado o direito de a Fazenda Pública Municipal cobrar e inscrever quaisquer dívidas de responsabilidade desse contribuinte que vierem a ser apuradas.//

Esta certidão refere-se à situação da regularidade do sujeito passivo para com a Fazenda Municipal no âmbito do Município de Muriaé e, no caso de pessoa jurídica, é válida para o estabelecimento matriz e suas filiais.//

**QUALQUER RASURA, BORRÃO OU EMENDA INVALIDARÁ ESTA CERTIDÃO**////



*Gizelle Peixoto de Paiva*  
Gizelle Peixoto de Paiva  
Masp. 3.988.003  
Assessor de Planejamento

*Silvio Marcio Bousaça Salvato*  
Silvio Marcio Bousaça Salvato  
Secretário Municipal de Fazenda  
Data de Emissão da Certidão: 06/10/2020

#### Observações

SEM OBSERVAÇÕES

Avenida Maestro Sansão, nº 236, Centro, Muriaé – MG CEP 36.880-002 Tel: (32) 3696-3417

Digitalizado com CamScanner





MINISTÉRIO DA ECONOMIA  
Secretaria Especial de Previdência e Trabalho  
Secretaria de Trabalho  
Subsecretaria de Inspeção do Trabalho

CERTIDÃO DE DÉBITOS  
**NEGATIVA**

**EMPREGADOR:** AGROVALE MAQUINAS AGRICOLAS EIRELI (AGRO-VALE MAQUINAS)

**CNPJ:** 22.865.897/0001-59

**DATA E HORA DA EMISSÃO:** 30/11/2020, às 16h23

CERTIFICA-SE, de acordo com às informações registradas no sistema CPMR - Controle de Processos de Multas e Recursos que, nesta data, **NÃO CONSTAM** débitos decorrentes de autuações em face do empregador acima identificado.

1. Esta certidão abrange todos os estabelecimentos do empregador.

2. A presente certidão não modifica a situação do empregador que conste do cadastro previsto na Portaria Interministerial MTE/SDH nº 2, de 12 de maio de 2011, que disciplina o Cadastro de Empregadores que tenham submetido trabalhadores a condições análogas a de escravo.

**3. Conforme artigo 5º§ único da portaria 1421/2014 do MTE, a certidão ora instituída refletirá sempre a última situação ocorrida em cadastros administrativos pelo emitente, de modo que, havendo processos enviados à Procuradoria da Fazenda Nacional - PFN, quanto a estes, poderá ser obtida certidão perante aquele órgão, visando a demonstrar a situação atualizada dos mesmos.**

4. A autenticidade desta certidão poderá ser confirmada no endereço <http://www.mte.gov.br/certidao/infracoes/debitos> utilizando o código **3qCcrfJ**.

5. Expedida com base na Portaria MTE nº 1.421, de 12 de setembro de 2014. Emitida gratuitamente.



PODER JUDICIÁRIO  
JUSTIÇA DO TRABALHO

## **CERTIDÃO NEGATIVA DE DÉBITOS TRABALHISTAS**

Nome: AGROVALE MAQUINAS AGRICOLAS EIRELI (MATRIZ E FILIAIS)

CNPJ: 22.865.897/0001-59

Certidão nº: 30684007/2020

Expedição: 18/11/2020, às 10:21:35

Validade: 16/05/2021 - 180 (cento e oitenta) dias, contados da data de sua expedição.

Certifica-se que **AGROVALE MAQUINAS AGRICOLAS EIRELI (MATRIZ E FILIAIS)**, inscrito(a) no CNPJ sob o nº **22.865.897/0001-59**, **NÃO CONSTA** do Banco Nacional de Devedores Trabalhistas.

Certidão emitida com base no art. 642-A da Consolidação das Leis do Trabalho, acrescentado pela Lei nº 12.440, de 7 de julho de 2011, e na Resolução Administrativa nº 1470/2011 do Tribunal Superior do Trabalho, de 24 de agosto de 2011.

Os dados constantes desta Certidão são de responsabilidade dos Tribunais do Trabalho e estão atualizados até 2 (dois) dias anteriores à data da sua expedição.

No caso de pessoa jurídica, a Certidão atesta a empresa em relação a todos os seus estabelecimentos, agências ou filiais.

A aceitação desta certidão condiciona-se à verificação de sua autenticidade no portal do Tribunal Superior do Trabalho na Internet (<http://www.tst.jus.br>).

Certidão emitida gratuitamente.

### **INFORMAÇÃO IMPORTANTE**

Do Banco Nacional de Devedores Trabalhistas constam os dados necessários à identificação das pessoas naturais e jurídicas inadimplentes perante a Justiça do Trabalho quanto às obrigações estabelecidas em sentença condenatória transitada em julgado ou em acordos judiciais trabalhistas, inclusive no concernente aos recolhimentos previdenciários, a honorários, a custas, a emolumentos ou a recolhimentos determinados em lei; ou decorrentes de execução de acordos firmados perante o Ministério Público do Trabalho ou Comissão de Conciliação Prévia.

**REPÚBLICA FEDERATIVA DO BRASIL**  
**ESTADO DA PARAÍBA**  
**CARTÓRIO AZEVEDO BASTOS**  
**FUNDADO EM 1888**  
**PRIMEIRO REGISTRO CIVIL DE NASCIMENTO E ÓBITOS E PRIVATIVO DE CASAMENTOS, INTERDIÇÕES E TUTELAS DA COMARCA DE**  
**JOÃO PESSOA**

Av. Epitácio Pessoa, 1145 Bairro dos Estados 58030-00, João Pessoa PB  
Tel.: (83) 3244-5404 / Fax: (83) 3244-5484  
<http://www.azevedobastos.not.br>  
E-mail: [cartorio@azevedobastos.not.br](mailto:cartorio@azevedobastos.not.br)



### DECLARAÇÃO DE SERVIÇO DE AUTENTICAÇÃO DIGITAL

O Bel. Válber Azevêdo de Miranda Cavalcanti, Oficial do Primeiro Registro Civil de Nascimentos e Óbitos e Privativo de Casamentos, Interdições e Tutelas com atribuição de autenticar e reconhecer firmas da Comarca de João Pessoa Capital do Estado da Paraíba, em virtude de Lei, etc...

DECLARA para os devidos fins de direito que, o documento em anexo identificado individualmente em cada Código de Autenticação Digital<sup>1</sup> ou na referida sequência, foi autenticado de acordo com as Legislações e normas vigentes<sup>2</sup>.

DECLARO ainda que, para garantir transparência e segurança jurídica de todos os atos oriundos da atividade Notarial e Registral no Estado da Paraíba, foi instituído pela Lei Nº 10.132, de 06 de novembro de 2013, a aplicação obrigatória de um Selo Digital de Fiscalização Extrajudicial em todos os atos de notas e registro, composto de um código único (por exemplo: Selo Digital: ABC12345-X1X2) e dessa forma, cada autenticação processada pela nossa Serventia pode ser verificada e confirmada tantas vezes quanto for necessário através do site do Tribunal de Justiça do Estado da Paraíba, endereço <https://corregedoria.tjpb.jus.br/selo-digital/>

A autenticação digital do documento faz prova de que, na data e hora em que ela foi realizada, a empresa AGRO-VALE MURIAE MAQUINAS AGRICOLAS EIRELI tinha posse de um documento com as mesmas características que foram reproduzidas na cópia autenticada, sendo da empresa AGRO-VALE MURIAE MAQUINAS AGRICOLAS EIRELI a responsabilidade, única e exclusiva, pela idoneidade do documento apresentado a este Cartório.

Esta DECLARAÇÃO foi emitida em **08/08/2020 10:52:33 (hora local)** através do sistema de autenticação digital do Cartório Azevêdo Bastos, de acordo com o Art. 1º, 10º e seus §§ 1º e 2º da MP 2200/2001, como também, o documento eletrônico autenticado contendo o Certificado Digital do titular do Cartório Azevêdo Bastos, poderá ser solicitado diretamente a empresa **AGRO-VALE MURIAE MAQUINAS AGRICOLAS EIRELI** ou ao Cartório pelo endereço de e-mail [autentica@azevedobastos.not.br](mailto:autentica@azevedobastos.not.br)

Para informações mais detalhadas deste ato, acesse o site <https://autdigital.azevedobastos.not.br> e informe o *Código de Consulta desta Declaração*.

A consulta desta Declaração estará disponível em nosso site.

<sup>1</sup>**Código de Autenticação Digital:** 102910312191341060544-1

<sup>2</sup>**Legislações Vigentes:** Lei Federal nº 8.935/94, Lei Federal nº 10.406/2002, Medida Provisória nº 2200/2001, Lei Federal nº 13.105/2015, Lei Estadual nº 8.721/2008, Lei Estadual nº 10.132/2013 e Provimento CGJ N° 003/2014.

O referido é verdade, dou fé.

#### CHAVE DIGITAL

00005b1d734fd94f057f2d69fe6bc05b69afa70be5e922541438c21108831bd8e46a42b3a13ec7bcd4fe58043c401039c23acfb0ee9b7256d7be2b83a0bd69ef1890585bae446a0668afed3012daa2



Presidência da República  
Casa Civil  
Medida Provisória Nº 2.200-2,  
de 24 de agosto de 2001.



# ATESTADO DE CAPACIDADE TÉCNICA

A empresa ANSELMO FORTINI DE OLIVEIRA, inscrita no CNPJ sob o N° 15.245.627/0001-80, Inscrição Estadual 001934539.00-73, situada a Rua Barão do Rio Branco, 133 Loja A, Centro, Miradouro – MG, CEP 36893-000, atesta para os fins que se fizerem necessários que a empresa AGRO-VALE MURIAÉ MÁQUINAS AGRÍCOLAS EIRELI, inscrita no CNPJ sob o N°22.865.897/0001-59, com sede e administração situada a Avenida Rio Bahia 423, Km 708, Bairro Barra em Muriaé – MG, CEP 36.880-000, nos forneceu dentro dos prazos e especificações solicitadas com seriedade e profissionalismo, os seguintes produtos: 1 Veículo FIAT, Uno Drive 1.3 Flex e 1 Veículo Chevrolet Onix Lt 1.4.

Produtos estes que nos atendeu perfeitamente no prazo e quantidades determinadas.

Atestamos ainda que os bens fornecidos são de ótima qualidade e total segurança.

É o que nos cumpre informar.

Muriaé, 25 de Abril de 2019.

PODER JUDICIÁRIO - TJMG - CORREGEDORIA-GERAL DE JUSTIÇA

1º Ofício de Notas de Muriaé  
Reconheço, por semelhança, a(s) assinatura(s) de  
(DCR66942) ANSELMO FORTINI DE OLIVEIRA  
em testemunho da verdade.  
Muriaé, 03/12/2019 13:11:32 6766

SELO DE CONSULTA: DCR66942  
CÓDIGO DE SEGURANÇA: 0728.4919.5104.9607  
Quantidade de atos praticados: 01

Ato(s) praticado(s) por:  
Bel. Mark Dallano Costa Elizeu - Tabelião Substituto  
Emol R\$5,30 TFI R\$1,65 Total: R\$6,95 ISS: R\$0,25  
Consulte a validade deste selo no site: <https://es.scm.jus.br>

Nº DA ETIQUETA: AAF704557



Anselmo Fortini de Oliveira

ANSELMO FORTINI DE OLIVEIRA  
CPF: 843.889.006-77  
Sócio-Proprietário

CARRO E CIA / Telefones: 32-3728-4813 e 32-99959-1064



**REPÚBLICA FEDERATIVA DO BRASIL  
ESTADO DA PARAÍBA  
CARTÓRIO AZEVEDO BASTOS  
FUNDADO EM 1888  
PRIMEIRO REGISTRO CIVIL DE NASCIMENTO E ÓBITOS E PRIVATIVO DE CASAMENTOS, INTERDIÇÕES E TUTELAS DA COMARCA  
DE JOÃO PESSOA**

Av. Epitácio Pessoa, 1145 Bairro dos Estados 58030-00, João Pessoa PB  
Tel.: (83) 3244-5404 / Fax: (83) 3244-5484  
<http://www.azevedobastos.not.br>  
E-mail: [cartorio@azevedobastos.not.br](mailto:cartorio@azevedobastos.not.br)



**DECLARAÇÃO DE SERVIÇO DE AUTENTICAÇÃO DIGITAL**

O Bel. Válber Azevêdo de Miranda Cavalcanti, Oficial do Primeiro Registro Civil de Nascimentos e Óbitos e Privativo de Casamentos, Interdições e Tutelas com atribuição de autenticar e reconhecer firmas da Comarca de João Pessoa Capital do Estado da Paraíba, em virtude de Lei, etc...

DECLARA para os devidos fins de direito que, o documento em anexo identificado individualmente em cada Código de Autenticação Digital<sup>1</sup> ou na referida sequência, foi autenticado de acordo com as Legislações e normas vigentes<sup>3</sup>.

DECLARO ainda que, para garantir transparência e segurança jurídica de todos os atos oriundos da atividade Notarial e Registral no Estado da Paraíba, foi instituído pela Lei Nº 10.132, de 06 de novembro de 2013, a aplicação obrigatória de um Selo Digital de Fiscalização Extrajudicial em todos os atos de notas e registro, composto de um código único (por exemplo: Selo Digital: ABC12345-X1X2) e dessa forma, cada autenticação processada pela nossa Serventia pode ser verificada e confirmada tantas vezes quanto for necessário através do site do Tribunal de Justiça do Estado da Paraíba, endereço <https://corregedoria.tjpb.jus.br/selo-digital/>

A autenticação digital do documento faz prova de que, na data e hora em que ela foi realizada, a empresa AGRO-VALE MURIAE MAQUINAS AGRICOLAS EIRELI tinha posse de um documento com as mesmas características que foram reproduzidas na cópia autenticada, sendo da empresa AGRO-VALE MURIAE MAQUINAS AGRICOLAS EIRELI a responsabilidade, única e exclusiva, pela idoneidade do documento apresentado a este Cartório.

Esta DECLARAÇÃO foi emitida em **23/06/2020 09:01:20 (hora local)** através do sistema de autenticação digital do Cartório Azevêdo Bastos, de acordo com o Art. 1º, 10º e seus §§ 1º e 2º da MP 2200/2001, como também, o documento eletrônico autenticado contendo o Certificado Digital do titular do Cartório Azevêdo Bastos, poderá ser solicitado diretamente a empresa **AGRO-VALE MURIAE MAQUINAS AGRICOLAS EIRELI** ou ao Cartório pelo endereço de e-mail [autentica@azevedobastos.not.br](mailto:autentica@azevedobastos.not.br)

Para informações mais detalhadas deste ato, acesse o site <https://autdigital.azevedobastos.not.br> e informe o *Código de Consulta desta Declaração*.

A consulta desta Declaração estará disponível em nosso site.

<sup>1</sup>**Código de Autenticação Digital:** 102912803190912010524-1

<sup>2</sup>**Legislações Vigentes:** Lei Federal nº 8.935/94, Lei Federal nº 10.406/2002, Medida Provisória nº 2200/2001, Lei Federal nº 13.105/2015, Lei Estadual nº 8.721/2008, Lei Estadual nº 10.132/2013 e Provimento CGJ Nº 003/2014.

O referido é verdade, dou fé.

**CHAVE DIGITAL**

00005b1d734fd94f057f2d69fe6bc05b1748597f830d19ec1efa5e3976e8ee291c206f164739811bd2460a9bdc2438eadacb336ede2fc317c8e8e9b0dd16db8eef1890585bae446a0668afed3012daa2





Presidência da República  
Casa Civil  
Medida Provisória Nº 2.200-2,  
de 24 de agosto de 2001.



# LUZCOLOR INDÚSTRIA E COMÉRCIO LTDA

CNPJ 13.628.137/0001-37

Rua Domiciano Martins de Andrade, nº 140, Vila Conceição, Muriaé-MG - CEP 36889-190

## ATESTADO DE CAPACIDADE TÉCNICA

LUZCOLOR INDÚSTRIA E COMÉRCIO LTDA, inscrita no CNPJ sob o Nº13.628.137/0001-37, com sede e administração situada à Rua Domiciano Martins de Andrade, Nº 140, Vila Conceição em Muriaé MG, CEP 36889-190, inscrita na Junta Comercial sob o NIRE 3121017502-3 e no CNPJ sob o nº 13.628.137/0001-37, através de seu Sócio-Proprietário Valdir Luzia de Souza Júnior, inscrito no CPF sob o Nº 084.542.246-45, atesta para os fins que se fizerem necessários que a AGRO-VALE MURIAÉ MÁQUINAS AGRÍCOLAS LTDA EPP, inscrita no CNPJ sob o Nº22.865.897/0001-59, com sede e administração situada a Avenida Rio Bahia 423, Km 708, Bairro Barra em Muriaé – MG, CEP 36.884-114 através de sua Concessionária assistente técnica, nos forneceu dentro dos prazos e especificações solicitadas com seriedade e profissionalismo:

- 01 Trator 105CV marca Budny Bdy 10540,
- 01 Carreta hidráulica 5 Toneladas marca Triton,
- 01 Roçadeira hidráulica, marca MFW,
- 01 Motosserra, marca Kawashima,
- 02 Roçadeiras, marca Nakashi.

Produtos estes que nos atendeu perfeitamente no prazo e quantidades determinadas.

Atestamos ainda que os bens fornecidos são de boa qualidade e total segurança, assim como a assistência técnica oferecida no pós venda.

É o que nos cumpre informar.

Muriaé, 23 de Junho de 2018.

  
**Valdir Luzia de Souza Júnior**  
Sócio - Proprietário  
CPF: 084.542.246-45  
RG: MG-14.328.160

**TABELIONATO NELSON ELIZEU**  
1º OFÍCIO DE NOTAS DE MURIAÉ - MG  
Rua Dr. Alberto Cavalcanti, nº 50 - Centro - Telefone: (32) 3711-1623  
E-mail: nelsonelizeu@nec.com

Em Testemunho: \_\_\_\_\_ da veracidade.

**13 628 137/0001-37**  
LUZCOLOR INDÚSTRIA E  
COMÉRCIO LTDA - ME



## ATESTADO DE CAPACIDADE TÉCNICA

PREFEITURA MUNICIPAL DE SANTO ANTONIO DE PÁDUA, inscrita no CNPJ sob o N° 29.114.139/0001-48, com sede e administração situada à Praça Visconde Figueira, N° 057, Centro, Santo Antônio de Pádua, CEP 28470-000, atesta para os fins que se fizerem necessários que a AGRO-VALE MURIAÉ MÁQUINAS AGRÍCOLAS EIRELI, inscrita no CNPJ sob o N° 22.865.897/0001-59, com sede e administração situada a Avenida Rio Bahia 423, Km 708, Bairro Barra em Muriaé – MG, CEP 36.884-114 através de sua Concessionária assistente técnica, nos forneceu dentro dos prazos e especificações solicitadas com seriedade e profissionalismo:

01 TRATOR AGRÍCOLA – MARCA BUDNY – MODELO BDY 7540 - CABINADO

Produtos este que nos atendeu perfeitamente no prazo e quantidades determinadas.

Atestamos ainda que os bens fornecidos são de boa qualidade e total segurança, assim como a assistência técnica oferecida no pós venda.

É o que nos cumpre informar.

Macuco, 06/03/2019.

Nome do recebedor: Rodolfo B. Nepomuceno  
CPF/RG: 129.981-967-00  
Função: FISCAL CONTRATO

Assinatura: Rodolfo Benedito Nepomuceno  
Agente Administrativo  
Matrícula 12639-()

- Favor afixar carimbo de CNPJ no espaço ao lado.



**REPÚBLICA FEDERATIVA DO BRASIL  
ESTADO DA PARAÍBA  
CARTÓRIO AZEVEDO BASTOS  
FUNDADO EM 1888  
PRIMEIRO REGISTRO CIVIL DE NASCIMENTO E ÓBITOS E PRIVATIVO DE CASAMENTOS, INTERDIÇÕES E TUTELAS DA COMARCA  
DE JOÃO PESSOA**

Av. Eptácio Pessoa, 1145 Bairro dos Estados 58030-00, João Pessoa PB  
Tel.: (83) 3244-5404 / Fax: (83) 3244-5484  
<http://www.azevedobastos.not.br>  
E-mail: [cartorio@azevedobastos.not.br](mailto:cartorio@azevedobastos.not.br)



**DECLARAÇÃO DE SERVIÇO DE AUTENTICAÇÃO DIGITAL**

O Bel. Válber Azevêdo de Miranda Cavalcanti, Oficial do Primeiro Registro Civil de Nascimentos e Óbitos e Privativo de Casamentos, Interdições e Tutelas com atribuição de autenticar e reconhecer firmas da Comarca de João Pessoa Capital do Estado da Paraíba, em virtude de Lei, etc...

DECLARA para os devidos fins de direito que, o documento em anexo identificado individualmente em cada Código de Autenticação Digital<sup>1</sup> ou na referida sequência, foi autenticado de acordo com as Legislações e normas vigentes<sup>3</sup>.

DECLARO ainda que, para garantir transparência e segurança jurídica de todos os atos oriundos da atividade Notarial e Registral no Estado da Paraíba, foi instituído pela Lei Nº 10.132, de 06 de novembro de 2013, a aplicação obrigatória de um Selo Digital de Fiscalização Extrajudicial em todos os atos de notas e registro, composto de um código único (por exemplo: Selo Digital: ABC12345-X1X2) e dessa forma, cada autenticação processada pela nossa Serventia pode ser verificada e confirmada tantas vezes quanto for necessário através do site do Tribunal de Justiça do Estado da Paraíba, endereço <https://corregedoria.tjpb.jus.br/selo-digital/>

A autenticação digital do documento faz prova de que, na data e hora em que ela foi realizada, a empresa AGRO-VALE MURIAE MAQUINAS AGRICOLAS EIRELI tinha posse de um documento com as mesmas características que foram reproduzidas na cópia autenticada, sendo da empresa AGRO-VALE MURIAE MAQUINAS AGRICOLAS EIRELI a responsabilidade, única e exclusiva, pela idoneidade do documento apresentado a este Cartório.

Esta DECLARAÇÃO foi emitida em **23/06/2020 08:59:18 (hora local)** através do sistema de autenticação digital do Cartório Azevêdo Bastos, de acordo com o Art. 1º, 10º e seus §§ 1º e 2º da MP 2200/2001, como também, o documento eletrônico autenticado contendo o Certificado Digital do titular do Cartório Azevêdo Bastos, poderá ser solicitado diretamente a empresa **AGRO-VALE MURIAE MAQUINAS AGRICOLAS EIRELI** ou ao Cartório pelo endereço de e-mail [autentica@azevedobastos.not.br](mailto:autentica@azevedobastos.not.br)

Para informações mais detalhadas deste ato, acesse o site <https://autdigital.azevedobastos.not.br> e informe o *Código de Consulta desta Declaração*.

A consulta desta Declaração estará disponível em nosso site.

<sup>1</sup>**Código de Autenticação Digital:** 102912003201113490879-1

<sup>2</sup>**Legislações Vigentes:** Lei Federal nº 8.935/94, Lei Federal nº 10.406/2002, Medida Provisória nº 2200/2001, Lei Federal nº 13.105/2015, Lei Estadual nº 8.721/2008, Lei Estadual nº 10.132/2013 e Provimento CGJ Nº 003/2014.

O referido é verdade, dou fé.

**CHAVE DIGITAL**

00005b1d734fd94f057f2d69fe6bc05b1748597f830d19ec1efa5e3976e8ee29e4a1b6a0387b2d02b2b44dc3055f865739d852774d952937a0ab  
518949c2b999ef1890585bae446a0668afed3012daa2





Presidência da República  
Casa Civil  
Medida Provisória Nº 2.200-2,  
de 24 de agosto de 2001.



## ATESTADO DE CAPACIDADE TÉCNICA

PREFEITURA MUNICIPAL DE PALMA, inscrita no CNPJ sob o N° 17.734.906/0001-32, com sede e administração situada à Rua Getúlio Vargas, N° 26, centro, PALMA/MG, CEP 36.750-000, atesta para os fins que se fizerem necessários que a AGRO-VALE MURIAÉ MÁQUINAS AGRÍCOLAS EIRELI, inscrita no CNPJ sob o N° 22.865.897/0001-59, com sede e administração situada a Avenida Rio Bahia 423, Km 708, Bairro Barra em Muriaé – MG, CEP 36.884-114 através de sua Concessionária assistente técnica, nos forneceu dentro dos prazos e especificações solicitadas com seriedade e profissionalismo:

01 TRATOR AGRICOLA BUDNY BDY 7540

01 DISTRIBUIDOR DE CALCÁRIO SOFT 900 NOGUEIRA

01 SULCADOR 01 LINHA JZ IMPLEMENTOS

01 CARRETA AGRICOLA 05 TON JZ IMPLEMENTOS

01 COLHEDORA DE FORRAGENS NEW PECUS NOGUEIRA

01 GUINCHO AGRÍCOLA GT 800 JZ IMPLEMENTOS

Produtos estes que nos atendeu perfeitamente no prazo e quantidades determinadas.

Atestamos ainda que os bens fornecidos são de boa qualidade e total segurança, assim como a assistência técnica oferecida no pós venda.

É o que nos cumpre informar.

PALMA/MG 07/02/2019.

Nome do receptor: Felippe Hungria de Paula Ferreira  
CPF/RG: 088.930.5186-26  
Função: Secretário

Assinatura: \_\_\_\_\_

*Felippe P.F.*

Felippe Hungria P. Ferreira  
Secretário de Agricultura  
PALMA-MG

- Favor afixar carimbo de CNPJ no espaço ao lado.



**REPÚBLICA FEDERATIVA DO BRASIL  
ESTADO DA PARAÍBA  
CARTÓRIO AZEVEDO BASTOS  
FUNDADO EM 1888  
PRIMEIRO REGISTRO CIVIL DE NASCIMENTO E ÓBITOS E PRIVATIVO DE CASAMENTOS, INTERDIÇÕES E TUTELAS DA COMARCA DE  
JOÃO PESSOA**

Av. Epitácio Pessoa, 1145 Bairro dos Estados 58030-00, João Pessoa PB  
Tel.: (83) 3244-5404 / Fax: (83) 3244-5484  
<http://www.azevedobastos.not.br>  
E-mail: [cartorio@azevedobastos.not.br](mailto:cartorio@azevedobastos.not.br)



### DECLARAÇÃO DE SERVIÇO DE AUTENTICAÇÃO DIGITAL

O Bel. Válber Azevêdo de Miranda Cavalcanti, Oficial do Primeiro Registro Civil de Nascimentos e Óbitos e Privativo de Casamentos, Interdições e Tutelas com atribuição de autenticar e reconhecer firmas da Comarca de João Pessoa Capital do Estado da Paraíba, em virtude de Lei, etc...

DECLARA para os devidos fins de direito que, o documento em anexo identificado individualmente em cada Código de Autenticação Digital<sup>1</sup> ou na referida sequência, foi autenticado de acordo com as Legislações e normas vigentes<sup>2</sup>.

DECLARO ainda que, para garantir transparência e segurança jurídica de todos os atos oriundos da atividade Notarial e Registral no Estado da Paraíba, foi instituído pela Lei Nº 10.132, de 06 de novembro de 2013, a aplicação obrigatória de um Selo Digital de Fiscalização Extrajudicial em todos os atos de notas e registro, composto de um código único (por exemplo: Selo Digital: ABC12345-X1X2) e dessa forma, cada autenticação processada pela nossa Serventia pode ser verificada e confirmada tantas vezes quanto for necessário através do site do Tribunal de Justiça do Estado da Paraíba, endereço <https://corregedoria.tjpb.jus.br/selo-digital/>

A autenticação digital do documento faz prova de que, na data e hora em que ela foi realizada, a empresa AGRO-VALE MURIAE MAQUINAS AGRICOLAS EIRELI tinha posse de um documento com as mesmas características que foram reproduzidas na cópia autenticada, sendo da empresa AGRO-VALE MURIAE MAQUINAS AGRICOLAS EIRELI a responsabilidade, única e exclusiva, pela idoneidade do documento apresentado a este Cartório.

Esta DECLARAÇÃO foi emitida em **07/07/2020 08:45:53 (hora local)** através do sistema de autenticação digital do Cartório Azevêdo Bastos, de acordo com o Art. 1º, 10º e seus §§ 1º e 2º da MP 2200/2001, como também, o documento eletrônico autenticado contendo o Certificado Digital do titular do Cartório Azevêdo Bastos, poderá ser solicitado diretamente a empresa **AGRO-VALE MURIAE MAQUINAS AGRICOLAS EIRELI** ou ao Cartório pelo endereço de e-mail [autentica@azevedobastos.not.br](mailto:autentica@azevedobastos.not.br)

Para informações mais detalhadas deste ato, acesse o site <https://autdigital.azevedobastos.not.br> e informe o *Código de Consulta desta Declaração*.

A consulta desta Declaração estará disponível em nosso site.

<sup>1</sup>**Código de Autenticação Digital:** 102912003201113490800-1

<sup>2</sup>**Legislações Vigentes:** Lei Federal nº 8.935/94, Lei Federal nº 10.406/2002, Medida Provisória nº 2200/2001, Lei Federal nº 13.105/2015, Lei Estadual nº 8.721/2008, Lei Estadual nº 10.132/2013 e Provimento CGJ N° 003/2014.

O referido é verdade, dou fé.

#### CHAVE DIGITAL

00005b1d734fd94f057f2d69fe6bc05bf4ed2bb18ab1dcf2c9e7d333e3f50e9f7896b933ef553a381e83cace96704393c0e1b7851648714b116b9bebe40a556aef1890585bae446a0668afed3012daa2



Presidência da República  
Casa Civil  
Medida Provisória Nº 2.200-2,  
de 24 de agosto de 2001.



## ATESTADO DE CAPACIDADE TÉCNICA

PREFEITURA MUNICIPAL DE PATY DO ALFERES, inscrita no CNPJ sob o Nº 31.844.889/0001-17, com sede e administração situada à RUA SEBASTIÃO DE LACERDA, Nº 035, CENTRO, PATY DO ALFERES/RJ, CEP 26.950-000, atesta para os fins que se fizerem necessários que a AGRO-VALE MURIAÉ MÁQUINAS AGRÍCOLAS LTDA EPP, inscrita no CNPJ sob o Nº 22.865.897/0001-59, com sede e administração situada a Avenida Rio Bahia 423, Km 708, Bairro Barra em Muriaé – MG, CEP 36.884-114 através de sua Concessionária assistente técnica, nos forneceu dentro dos prazos e especificações solicitadas com seriedade e profissionalismo:

- 01 MICRO TRATOR BDY 1520 BUDNY
- 01 ROÇADEIRA CENTRAL MOLDEMAQ
- 01 ENXADA ROTATIVA 90 CM BUDNY
- 01 ENCANTEIRADOR PARA MICRO GIO IMPLEMENTOS
- 01 SULCADOR DE 01 LINHA GIO IMPLEMENTOS
- 01 ARADO REVERSÍVEL GIO IMPLEMENTOS

Produto este que nos atendeu perfeitamente no prazo e quantidades determinadas.

Atestamos ainda que os bens fornecidos são de boa qualidade e total segurança, assim como a assistência técnica oferecida no pós venda.

É o que nos cumpre informar.

PATY DO ALFERES/RJ 29/01/2019.

Nome do recebedor: Amirio de Faria Pereira 87707  
CPF/RG: 087.564.484-24  
Função: \_\_\_\_\_

Assinatura: Amirio de Faria Pereira

- Favor afixar carimbo de CNPJ no espaço ao lado.



REPÚBLICA FEDERATIVA DO BRASIL  
ESTADO DA PARAÍBA  
CARTÓRIO AZEVEDO BASTOS  
FUNDADO EM 1888

PRIMEIRO REGISTRO CIVIL DE NASCIMENTO E ÓBITOS E PRIVATIVO DE CASAMENTOS, INTERDIÇÕES E TUTELAS DA COMARCA DE JOÃO PESSOA

Av. Eptácio Pessoa, 1145 Bairro dos Estados 58030-00, João Pessoa PB  
Tel.: (83) 3244-5404 / Fax: (83) 3244-5484  
<http://www.azevedobastos.not.br>  
E-mail: [cartorio@azevedobastos.not.br](mailto:cartorio@azevedobastos.not.br)



## DECLARAÇÃO DE SERVIÇO DE AUTENTICAÇÃO DIGITAL

O Bel. Válber Azevêdo de Miranda Cavalcanti, Oficial do Primeiro Registro Civil de Nascimentos e Óbitos e Privativo de Casamentos, Interdições e Tutelas com atribuição de autenticar e reconhecer firmas da Comarca de João Pessoa Capital do Estado da Paraíba, em virtude de Lei, etc...

DECLARA para os devidos fins de direito que, o documento em anexo identificado individualmente em cada Código de Autenticação Digital<sup>1</sup> ou na referida sequência, foi autenticado de acordo com as Legislações e normas vigentes<sup>3</sup>.

DECLARO ainda que, para garantir transparência e segurança jurídica de todos os atos oriundos da atividade Notarial e Registral no Estado da Paraíba, foi instituído pela Lei Nº 10.132, de 06 de novembro de 2013, a aplicação obrigatória de um Selo Digital de Fiscalização Extrajudicial em todos os atos de notas e registro, composto de um código único (por exemplo: Selo Digital: ABC12345-X1X2) e dessa forma, cada autenticação processada pela nossa Serventia pode ser verificada e confirmada tantas vezes quanto for necessário através do site do Tribunal de Justiça do Estado da Paraíba, endereço <https://corregedoria.tjpb.jus.br/selo-digital/>

A autenticação digital do documento faz prova de que, na data e hora em que ela foi realizada, a empresa AGRO-VALE MURIAE MAQUINAS AGRICOLAS EIRELI tinha posse de um documento com as mesmas características que foram reproduzidas na cópia autenticada, sendo da empresa AGRO-VALE MURIAE MAQUINAS AGRICOLAS EIRELI a responsabilidade, única e exclusiva, pela idoneidade do documento apresentado a este Cartório.

Esta DECLARAÇÃO foi emitida em **14/12/2020 10:45:27 (hora local)** através do sistema de autenticação digital do Cartório Azevêdo Bastos, de acordo com o Art. 1º, 10º e seus §§ 1º e 2º da MP 2200/2001, como também, o documento eletrônico autenticado contendo o Certificado Digital do titular do Cartório Azevêdo Bastos, poderá ser solicitado diretamente a empresa **AGRO-VALE MURIAE MAQUINAS AGRICOLAS EIRELI** ou ao Cartório pelo endereço de e-mail [autentica@azevedobastos.not.br](mailto:autentica@azevedobastos.not.br)

Para informações mais detalhadas deste ato, acesse o site <https://autdigital.azevedobastos.not.br> e informe o Código de Autenticação Digital..

Esta Declaração é válida por **tempo indeterminado** e está disponível para consulta em nosso site.

<sup>1</sup>**Código de Autenticação Digital:** 102911412204002221741-1

<sup>3</sup>**Legislações Vigentes:** Lei Federal nº 8.935/94, Lei Federal nº 10.406/2002, Medida Provisória nº 2200/2001, Lei Federal nº 13.105/2015, Lei Estadual nº 8.721/2008, Lei Estadual nº 10.132/2013 e Provimento CGJ Nº 003/2014.

O referido é verdade, dou fé.

### CHAVE DIGITAL

00005b1d734fd94f057f2d69fe6bc05b37718f665af28e2c2f4e7aabc2c6ed0f61c81220898a41c0a02f7942294dc5e3476edde5cace1b57fdd06c301edfd349ef1890585bae4  
46a0668afed3012daa2



Presidência da República  
Casa Civil  
Medida Provisória Nº 2.200-2,  
de 24 de agosto de 2001.





**PREFEITURA MUNICIPAL DE MURIAÉ - 4877**  
**SECRETARIA DE FAZENDA**

Nº 10577

AO CONTRIBUINTE IDENTIFICADO NESTE DOCUMENTO, INSCRITO NO CADASTRO DO COMÉRCIO, DA INDÚSTRIA E DA PRESTAÇÃO DE SERVIÇOS, É CONCEDIDO ESTE

**LICENÇA DE FISCALIZAÇÃO E FUNCIONAMENTO**

NOS TERMOS DA LEGISLAÇÃO BÁSICA MUNICIPAL ENQUANTO SATISFAZER AS EXIGÊNCIAS DO CÓDIGO DE POSTURAS E O CÓDIGO TRIBUTÁRIO MUNICIPAL, ESTE ALVARÁ DEVERÁ SER AFIXADO EM LUGAR VISÍVEL, À FISCALIZAÇÃO E RENOVADO ANUALMENTE.

**INFORMAÇÕES CADASTRAIS**

**EXERCÍCIO 2020**

CMC - TÍTULO ESTABELECIMENTO

**1002418 - AGRO-VALE MAQUINAS**

Nº CPF / CNPJ

22.865.897/0001-59

NOME EMPRESARIAL

**AGRO-VALE MURIAE MAQUINAS AGRICOLAS EIRELI**

DATA ABERTURA

17/07/2015

LOGRADOURO

**AVENIDA RIO BAHIA**

NÚMERO IMÓVEL

**423**

NOME BAIRRO

**BARRA**

Nº CEP

**36884114**

EDIFÍCIO

APTO / SALA

MUNICÍPIO - UF

**MURIAÉ / MG**

OBSERVAÇÕES

**32-3722-3155**

COMPLEMENTO

**KM: 708;**

CNAE - ATIVIDADE

**4661300 COMERCIO ATACADISTA DE MAQUINAS, APARELHOS E EQUIPAMENTOS PARA U**

HORÁRIO INICIAL / FINAL

**//**

ATIVIDADE(S) SECUNDÁRIA(S)

**4751200 COMERCIO VAREJISTA ESPECIALIZADO DE EQUIPAMENTOS E SUPRIMENTOS DE INFORMATICA**

**4789-0/09 COMÉRCIO VAREJISTA DE ARMAS E MUNIÇÕES**

**4669-9/01 COMÉRCIO ATACADISTA DE BOMBAS E COMPRESSORES; PARTES E PEÇAS**

**4649-4/06 COMÉRCIO ATACADISTA DE LUSTRES, LUMINÁRIAS E ABAJURES**

**4649-4/03 COMÉRCIO ATACADISTA DE BICICLETAS, TRICICLOS E OUTROS VEÍCULOS RECREATIVOS**

**4511-1/06 COMÉRCIO POR ATACADO DE ÔNIBUS E MICROÔNIBUS NOVOS E USADOS**

**4511-1/05 COMÉRCIO POR ATACADO DE REBOQUES E SEMI-REBOQUES NOVOS E USADOS**

**9521500 REPARACAO E MANUTENCAO DE EQUIPAMENTOS ELETROELETRONICOS DE USO PESSOAL E DOMESTICO**

**9512600 REPARACAO E MANUTENCAO DE EQUIPAMENTOS DE COMUNICACAO**

**9511800 REPARACAO E MANUTENCAO DE COMPUTADORES E DE EQUIPAMENTOS PERIFERICOS**

Obs: \*\*ALVARÁ AGUARDANDO LAUDO DE VISTORIA DO CORPO DE BOMBEIROS CONFORME LEI 5647/2018 DE 23/05/2018  
ESTE ALVARÁ NÃO QUITA DEBITOS ANTERIORES.\*\*

**Kathellen Ferreira Lima**  
Fiscal Fazendária  
Masp: 4552.001

Data Emissão: 11/12/2020

Vencimento: 31/05/2021

**SILVIO MÁRCIO BOUZADA SALVATO**  
SECRETÁRIO MUNICIPAL DA FAZENDA

**EXPOSIÇÃO EM LOCAL VISÍVEL**



**CARTÓRIO**  
Autenticação Digital Código: 102911412204002221741-1  
Data: 14/12/2020 10:04:49  
Valor Total do Ato: R\$ 4,56  
Selo Digital Tipo Normal C: AKV79495-83MB;



**Cartório Azevedo Bastos**  
Av. Presidente Epitácio Pessoa - 1145  
Bairro dos Estados, João Pessoa - PB  
(83) 3244-5404 - cartorio@azevedobastos.not.br  
https://azevedobastos.not.br

Bel. Váber Azevedo de Miranda Cavalcanti  
Titular

TJPB



### **ASSISTÊNCIA TÉCNICA AUTORIZADAS**

BUDNY INDUSTRIA E COMERCIO EIRELI., indústria de tratores e implementos agrícolas, com matriz instalada na Estrada Geral, s/nº, Linha Zilli, no município de Içara-SC, inscrita no CNPJ sob nº 95.863.684/0001-61 e inscrição estadual nº 25.265.4005, cadastrada na ABIMAQ sob o nº 4170, é fabricante de tratores e implementos agrícola, assegurando reposição de peças originais no prazo de 5 (cinco) anos, garantia e assistência técnica dos equipamentos pelo prazo de 01 (um) anos contra defeitos de fabricação, prestando assistência técnica especializada com mecânicos altamente treinados em todo o território nacional, através de seus distribuidores autorizados.

Declara e atesta ainda para os devidos fins de direito, inclusive para atendimento ao contido na Lei nº 8.666, de 21/06/93, e suas posteriores alterações, que a empresa:

#### ***IMPETRAL IMPLEMENTOS E PEÇAS PARA TRATORES LTDA***

Av. Gil Pacheco Magalhães, 5331 Planalto – Governador Valadares – MG

CEP 35.053-680

CNPJ 22.338.883/0001-87

É assistência técnica autorizada dos produtos BUDNY em todo o estado de Minas Gerais, sendo assegurada a qualidade dos produtos e serviços por parte da empresa fabricante.

Içara – SC, 18 de fevereiro de 2020.



---

LUIZ CARLOS BUDNY  
Sócio administrador  
RG: 2.154.354-2 SESP-SC  
CPF: 719.168.499-20

## **REPRESENTANTE AUTORIZADA E ASSISTENCIA TÉCNICA**

BUDNY INDUSTRIA E COMERCIO EIRELI., indústria de tratores e implementos agrícolas, com matriz instalada na Estrada Geral, s/nº, Linha Zilli, no município de Içara-SC, inscrita no CNPJ sob nº 95.863.684/0001-61 e inscrição estadual nº 25.265.4005, cadastrada na ABIMAQ sob o nº 4170, é fabricante de tratores e implementos agrícola, assegurando reposição de peças originais no prazo de 5 (cinco) anos, garantia e assistência técnica dos equipamentos pelo prazo de 01 (um) anos contra defeitos de fabricação, prestando assistência técnica especializada com mecânicos altamente treinados em todo o território nacional, através de seus distribuidores autorizados.

Declara e atesta ainda para os devidos fins de direito, inclusive para atendimento ao contido na Lei nº 8.666, de 21/06/93, e suas posteriores alterações, que a empresa:

### ***MBS TRATORES E PECAS EIRELI***

*CNPJ 03.793.468/0001-79*

*Av Doutor Aristides Campos, 493 – Gilberto Machado*

*Cachoeira do Itapemirim-Es Cep 29.303-377*

*Telefone: (28) 3511-1405 E-Mail: mc\_contabil\_wagner@yahoo.com.br*

*Contato: Bruno*

Está autorizada a revender os produtos BUDNY bem como participar de processos licitatórios em todo o território nacional e apta a prestar assistência técnica, bem como efetuar as revisões nos produtos BUDNY, sendo assegurada a entrega e garantia dos produtos e serviço por parte da empresa fabricante.

Içara – SC, 30 de abril de 2019.

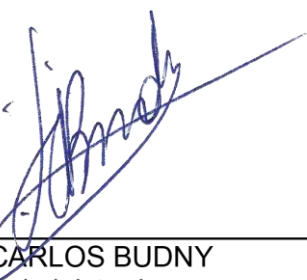

---

LUIZ CARLOS BUDNY  
Sócio administrador  
RG: 2.154.354-2 SESP-SC  
CPF: 719.168.499-20

## CONTRATO



Pelo presente instrumento particular de Terceirização de prestação de serviços de Assistência Técnica e Representante Autorizada, de um lado AGRO-VALE MURIAÉ MÁQUINAS AGRÍCOLAS LTDA-EPP, inscrito no CNPJ Nº 22.865.897/0001-59, com sede na Av. Rio Bahia Km 708, Nº423, Bairro Barra, Muriaé-Mg CEP 36.884-114, por seu Representante legal Sr. Ranielle Gonçalves da Matta, cédula de identidade Nº M-9.256.977, inscrito no CPF sob o Nº 040.189.696-00, doravante denominada simplesmente de **CONTRATANTE**, e, de outro lado R W MECANICA DIESEL LTDA, pessoa jurídica de direito privado, inscrito no CNPJ sob nº14.225.822/0001-59 com sede à Av. Silva Jardim Nº 837, Lote 02 Quadra III, CEP 28.820-000, Bairro Reginópolis na cidade de Silva Jardim-RJ, representada pela Sócia-administradora ROZIANE SOUZA GOMES VITORINO, inscrita no CPF sob o Nº 138.212.427-95, doravante denominado simplesmente **CONTRATADO**, tem entre si, como justo e contratado o que segue:

**CLÁUSULA PRIMEIRA:** O objeto do presente contrato é a prestação de serviços técnicos de manutenção preventiva/corretiva e representante autorizada da empresa BUDNY INDÚSTRIA E COMÉRCIO EIRELI., pessoa jurídica de direito privado, inscrita no CNPJ nº 95.863.684/0001-61, com sede à Rua Geral Linha Zilli, s/nº, Içara/SC, pelo **CONTRATADO**, dos TRATORES AGRÍCOLAS da **CONTRATANTE** por ela comercializados.

**Parágrafo Único:** A manutenção dos equipamentos ocorrerá durante e após o período de garantia destes, devendo haver, sempre, a pré-autorização da **CONTRATANTE** para a prestação dos serviços.

**CLÁUSULA SEGUNDA:** O **CONTRATADO** será responsável pela prestação dos serviços de assistência técnica especializada na sua região de domicílio, devendo utilizar somente peças originais, quando da substituição de peças danificadas, não podendo haver qualquer alteração no sistema de funcionamento dos equipamentos vendidos pela **CONTRATANTE**.

**§1º:** A substituição de peças danificadas em garantia se dará mediante prévia autorização da **CONTRATANTE**.

Roziane Souza Gomes Vitorino   

§2º: As peças trocadas em garantia pelo **CONTRATADO** deverão ser imediatamente enviadas para a **CONTRATANTE**, juntamente com as informações sobre o defeito encontrado.

§3º: Junto com as informações da peça danificada, deve constar o nome do cliente e, quando houver, cópia do certificado de garantia que comprova que o equipamento está na garantia.

§4º: A prestação de serviços será averiguada pela **CONTRATANTE**, sendo que os serviços prestados somente serão pagos ao **CONTRATADO**, após avaliação pelo departamento técnico da **CONTRATANTE**, para comprovação do defeito de fabricação na peça danificada e, ainda, a certificação da satisfação do cliente e comprovação da qualidade do serviço.

§5º: Caso o **CONTRATADO** utilize peças que não sejam originais nos consertos e reparações dos equipamentos da **CONTRATANTE**, ficará responsável por eventuais defeitos nos aparelhos e por qualquer tipo de indenização pleiteada pelo cliente atendido, podendo, ainda, a **CONTRATANTE**, rescindir o presente contrato, podendo reclamar os prejuízos sofridos.

**CLÁUSULA TERCEIRA:** O **CONTRATADO** dará garantia de seus serviços, seja de manutenção corretiva ou de manutenção preventiva, pelo período que perdurar a garantia dos equipamentos, durante os quais, deverá refazer os trabalhos, sem ônus para a contratante.

**Parágrafo Único:** Durante o período da garantia, o **CONTRATADO** arcará com as despesas que houver, não cabendo a **CONTRATANTE** quaisquer responsabilidades pelas despesas oriundas destes trabalhos.

**CLÁUSULA QUARTA:** O **CONTRATADO** autoriza a **CONTRATANTE** a incluir seu nome, bem como endereço, em seus catálogos, panfletos, placas e demais instrumentos necessários à divulgação da rede de assistência técnica da **CONTRATANTE**.

**CLÁUSULA QUINTA:** O **CONTRATADO** obriga-se a manter sigilo absoluto de todas as informações que, em função da prestação dos serviços, obtiver sobre os equipamentos e serviços da **CONTRATANTE**, não podendo divulgar, copiar ou modificar as especificações de ordem

*Rozane Paula Gomes Brito*

*Ati*

*R*

técnica, sob pena de restar imediatamente rescindido o presente instrumento, sem prejuízo das sanções da lei.

**CLÁUSULA SEXTA:** A CONTRATANTE pagará ao CONTRATADO, mensalmente, a soma de toda a prestação de serviços ocorrida no mês, devendo o CONTRATADO emitir, no primeiro dia útil do mês subsequente ao da prestação de serviços, a Nota Fiscal de serviços, bem como, o relatório de todos os serviços realizados.

**§1º:** Após análise e aprovação de toda a documentação, em conjunto com os componentes com defeito resultantes da manutenção dos equipamentos em garantia e/ou das instalações realizadas, o valor da prestação dos serviços será pago ao CONTRATADO até o dia 20 (vinte) do mês subsequente à prestação de serviços.

**§2º:** Da Nota Fiscal/Fatura apresentada, serão realizados todos os descontos legais cabíveis.

**CLÁUSULA SÉTIMA:** O CONTRATANTE disponibilizará de treinamento técnico específico aos equipamentos comercializados por ele, a funcionários do quadro do CONTRATADO, sem nenhum custos ou ônus de transporte, hospedagem e alimentação ao contratado.

**CLAUSUAL OITAVA:** Caso haja necessidade do CONTRATADO utilizar algum equipamento do cliente da CONTRATANTE, deverá fazê-lo mediante autorização do cliente, e ficará o CONTRATADO responsável pelo uso adequado do equipamento, eximindo a CONTRATANTE de qualquer responsabilidade.

**CLÁUSULA NONA:** Quando os serviços realizados pelo CONTRATADO ocorrer na propriedade do cliente da CONTRATANTE, o mesmo fica obrigado a, após a realização dos serviços, efetuar a limpeza do local, evitando que eventuais resíduos fiquem espalhados.

**CLÁUSULA DÉCIMA:** Fica expressamente vedado ao CONTRATADO, repassar para terceiros os serviços de instalação, manutenção e assistência técnica dos equipamentos mencionados na cláusula primeira, sem a devida autorização da CONTRATANTE. Ressalta-se que o

*Rozane Souza Gomes Interino* R

**CONTRATADO** será o único responsável pela prestação de serviços ora contratados, mesmo que a **CONTRATANTE** autorize a realização da prestação dos serviços por terceiros.

§1º: Caso o **CONTRATADO** se utilize dos serviços de terceiros, responsabilizar-se-á por quaisquer despesas decorrentes dos direitos trabalhistas, fiscais, previdenciários, cíveis, criminais ou outros previstos em lei, judicial ou extrajudicialmente, oriundos da prestação dos serviços, objeto deste contrato, isentando a **CONTRATANTE** de quaisquer responsabilidades.

§2º: Caso a **CONTRATANTE** venha a ser responsabilizada, judicial ou extrajudicialmente, mesmo que subsidiariamente e/ou solidariamente com o **CONTRATADO**, decorrentes das hipóteses elencadas no parágrafo primeiro desta Cláusula e resultantes de dolo e/ou culpa do **CONTRATADO** e/ou seus prepostos, o **CONTRATADO** obriga-se a ressarcir integralmente à **CONTRATANTE** dos prejuízos sofridos por esta, incluindo custas judiciais e honorários advocatícios.

**CLÁUSULA DÉCIMA PRIMEIRA:** O **CONTRATANTE** compromete-se a colaborar com o **CONTRATADO**, para a melhor execução de suas tarefas, seja no fornecimento de informações, instruções ou determinações da **CONTRATANTE** e demais atos que a **CONTRATANTE** julgar necessário para o desenvolvimento da prestação dos serviços.

**CLÁUSULA DÉCIMA SEGUNDA:** O contrato inicia-se na data da assinatura do presente instrumento e tem validade por 12 (DOZE) meses, sendo a sua prorrogação ou renovação automática.

§1º: Havendo interesse antecipado, por quaisquer das partes, na rescisão do presente contrato, o mesmo deverá ser feito através de aviso-prévio, por escrito, com antecedência de 30 (trinta) dias, não cabendo as partes qualquer tipo de indenização.

**CLÁUSULA DÉCIMA TERCEIRA:** Fica eleito Fórum da Comarca de MURIAÉ- MG, com exclusão de qualquer outro, por mais privilegiado que seja, para dirimir qualquer dúvida que possa surgir na efetivação do presente contrato, regendo-se pela legislação em vigor todos os casos não previstos no presente instrumento contratual.

*Rozane Souza Gomes Interino*

*[Assinaturas]*

Para que surta os feitos legais e de direito, **CONTRATANTE** e **CONTRATADO** firmam o presente INSTRUMENTO, em 02 (duas) vias de igual teor e forma, com 02 (duas) testemunhas.

Nova Friburgo - RJ, 20 de Junho de 2018.

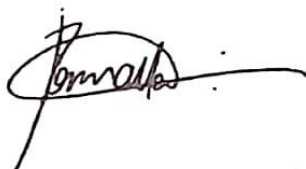

**AGRO-VALE MURIAÉ MÁQUINAS AGRÍCOLAS LTDA-EPP**  
CNPJ: 863.684/0001-64  
Ranielle Gonçalves da Matta  
CPF: 040.189.696-00



**R W MECANICA DIESEL LTDA**  
CNPJ: 14.225.822/000185  
Roziane Souza Gomes Vitorino  
CPF: 138.212.427-95

**TESTEMUNHAS:**

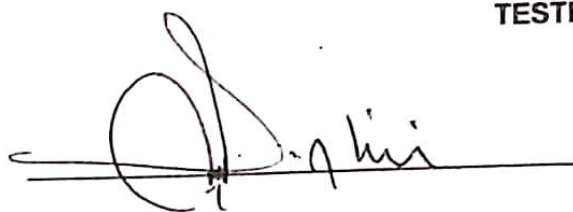

**José Maria Diniz**  
CPF 674.717.146-20  
C/C-MG 0655790-3

FILTROS APLICADOS:

CPF / CNPJ: 22.865.897/0001-59

LIMPAR

Data da consulta: 18/12/2020 11:06:53  
Data da última atualização: 17/12/2020 18:00:03

DETALHAR	CNPJ/CPF DO SANCIONADO	NOME DO SANCIONADO	UF DO SANCIONADO	ÓRGÃO/ENTIDADE SANCIONADORA	TIPO DA SANÇÃO	DATA DE PUBLICAÇÃO DA SANÇÃO	QUANTIDADE
Nenhum registro encontrado							



# Improbidade Administrativa e Inelegibilidade

## Certidão Negativa

**Certifico que nesta data (18/12/2020 às 11:20) NÃO CONSTA no Cadastro Nacional de Condenações Cíveis por Ato de Improbidade Administrativa e Inelegibilidade registros de condenação com trânsito em julgado ou sanção ativa quanto ao CNPJ nº 22.865.897/0001-59.**

A condenação por atos de improbidade administrativa não implica automático e necessário reconhecimento da inelegibilidade do condenado.

Para consultas sobre inelegibilidade acesse portal do TSE em <http://divulgacandcontas.tse.jus.br/>

Esta certidão é expedida gratuitamente. Sua autenticidade pode ser por meio do número de controle 5FDC.BAB8.2E4A.2240 no seguinte endereço: [https://www.cnj.jus.br/improbidade\\_adm/autenticar\\_certidao.php](https://www.cnj.jus.br/improbidade_adm/autenticar_certidao.php)

**REPÚBLICA FEDERATIVA DO BRASIL**  
**ESTADO DA PARAÍBA**  
**CARTÓRIO AZEVEDO BASTOS**  
**FUNDADO EM 1888**  
**PRIMEIRO REGISTRO CIVIL DE NASCIMENTO E ÓBITOS E PRIVATIVO DE CASAMENTOS, INTERDIÇÕES E TUTELAS DA COMARCA DE**  
**JOÃO PESSOA**

Av. Epitácio Pessoa, 1145 Bairro dos Estados 58030-00, João Pessoa PB  
Tel.: (83) 3244-5404 / Fax: (83) 3244-5484  
<http://www.azevedobastos.not.br>  
E-mail: [cartorio@azevedobastos.not.br](mailto:cartorio@azevedobastos.not.br)



**DECLARAÇÃO DE SERVIÇO DE AUTENTICAÇÃO DIGITAL**

O Bel. Válber Azevêdo de Miranda Cavalcanti, Oficial do Primeiro Registro Civil de Nascimentos e Óbitos e Privativo de Casamentos, Interdições e Tutelas com atribuição de autenticar e reconhecer firmas da Comarca de João Pessoa Capital do Estado da Paraíba, em virtude de Lei, etc...

DECLARA para os devidos fins de direito que, o documento em anexo identificado individualmente em cada Código de Autenticação Digital<sup>1</sup> ou na referida sequência, foi autenticado de acordo com as Legislações e normas vigentes<sup>2</sup>.

DECLARO ainda que, para garantir transparência e segurança jurídica de todos os atos oriundos da atividade Notarial e Registral no Estado da Paraíba, foi instituído pela Lei Nº 10.132, de 06 de novembro de 2013, a aplicação obrigatória de um Selo Digital de Fiscalização Extrajudicial em todos os atos de notas e registro, composto de um código único (por exemplo: Selo Digital: ABC12345-X1X2) e dessa forma, cada autenticação processada pela nossa Serventia pode ser verificada e confirmada tantas vezes quanto for necessário através do site do Tribunal de Justiça do Estado da Paraíba, endereço <https://corregedoria.tjpb.jus.br/selo-digital/>

A autenticação digital do documento faz prova de que, na data e hora em que ela foi realizada, a empresa AGRO-VALE MURIAE MAQUINAS AGRICOLAS EIRELI tinha posse de um documento com as mesmas características que foram reproduzidas na cópia autenticada, sendo da empresa AGRO-VALE MURIAE MAQUINAS AGRICOLAS EIRELI a responsabilidade, única e exclusiva, pela idoneidade do documento apresentado a este Cartório.

Esta DECLARAÇÃO foi emitida em **07/07/2020 08:48:09 (hora local)** através do sistema de autenticação digital do Cartório Azevêdo Bastos, de acordo com o Art. 1º, 10º e seus §§ 1º e 2º da MP 2200/2001, como também, o documento eletrônico autenticado contendo o Certificado Digital do titular do Cartório Azevêdo Bastos, poderá ser solicitado diretamente a empresa **AGRO-VALE MURIAE MAQUINAS AGRICOLAS EIRELI** ou ao Cartório pelo endereço de e-mail [autentica@azevedobastos.not.br](mailto:autentica@azevedobastos.not.br)

Para informações mais detalhadas deste ato, acesse o site <https://autdigital.azevedobastos.not.br> e informe o *Código de Consulta desta Declaração*.

A consulta desta Declaração estará disponível em nosso site.

<sup>1</sup>**Código de Autenticação Digital:** 102912003201113490699-1

<sup>2</sup>**Legislações Vigentes:** Lei Federal nº 8.935/94, Lei Federal nº 10.406/2002, Medida Provisória nº 2200/2001, Lei Federal nº 13.105/2015, Lei Estadual nº 8.721/2008, Lei Estadual nº 10.132/2013 e Provimento CGJ N° 003/2014.

O referido é verdade, dou fé.

**CHAVE DIGITAL**

00005b1d734fd94f057f2d69fe6bc05bf4ed2bb18ab1dcf2c9e7d333e3f50e9fec186886a0b8d7fa6bdc66e019e0756bbbef6b41ac9bca400d44468118d36e85ef1890585bae446a0668afed3012daa2



Presidência da República  
Casa Civil  
Medida Provisória Nº 2.200-2,  
de 24 de agosto de 2001.



VALIDA EM TODO O TERRITÓRIO NACIONAL

MG-5.454.818 12/09/2018

JOSE MARIA DINIZ

LAIRY ALVES DINIZ  
MADALENA CUSTODIA DINIZ

MURIAE-MG 29/8/1969  
CAS. LV-38B FL-266

MURIAE-MG  
674.717.146-20 PIS 1221265991-3

PII-2207 JACQUELINE DE OLIVEIRA FERREZ  
ASSINATURA DO DIRETOR 2 VIA  
LEI Nº 7116 DE 29/08/83

REPÚBLICA FEDERATIVA DO BRASIL

ESTADO DE MINAS GERAIS  
POLÍCIA CIVIL DO ESTADO DE MINAS GERAIS  
INSTITUTO DE IDENTIFICAÇÃO

POLEGAR DIREITO

ASSINATURA DO TITULAR

CARTEIRA DE IDENTIDADE

**CARTÓRIO AZEVEDO BASTOS** 1º OFÍCIO DE REGISTRO CIVIL DAS PESSOAS NATURAIS  
E TABELIONATO DE NOTAS - Código CNJ 06.870-0

**Autenticação Digital**

De acordo com os artigos 1º, 3º e 7º inc. V 8º, 41 e 52 da Lei Federal 8.935/1994 e Art. 6 Inc. XII da Lei Estadual 8.721/2008 autentico a presente imagem digitalizada, reprodução fiel do documento apresentado e conferido neste ato. O referido é verdade. Dou fé

**Cód. Autenticação: 102912003201113490699-1; Data: 20/03/2020 11:18:22**

Selo Digital de Fiscalização Tipo Normal C: AJW98270-7709;  
Valor Total do Ato: R\$ 4,56

Válber Azevedo de Miranda Cavalcanti  
Título

Confira os dados do ato em: <https://selodigital.tjpb.jus.br>

**REPÚBLICA FEDERATIVA DO BRASIL**  
**ESTADO DA PARAÍBA**  
**CARTÓRIO AZEVEDO BASTOS**  
**FUNDADO EM 1888**  
**PRIMEIRO REGISTRO CIVIL DE NASCIMENTO E ÓBITOS E PRIVATIVO DE CASAMENTOS, INTERDIÇÕES E TUTELAS DA COMARCA DE**  
**JOÃO PESSOA**

Av. Epitácio Pessoa, 1145 Bairro dos Estados 58030-00, João Pessoa PB  
Tel.: (83) 3244-5404 / Fax: (83) 3244-5484  
<http://www.azevedobastos.not.br>  
E-mail: [cartorio@azevedobastos.not.br](mailto:cartorio@azevedobastos.not.br)



### DECLARAÇÃO DE SERVIÇO DE AUTENTICAÇÃO DIGITAL

O Bel. Válber Azevêdo de Miranda Cavalcanti, Oficial do Primeiro Registro Civil de Nascimentos e Óbitos e Privativo de Casamentos, Interdições e Tutelas com atribuição de autenticar e reconhecer firmas da Comarca de João Pessoa Capital do Estado da Paraíba, em virtude de Lei, etc...

DECLARA para os devidos fins de direito que, o documento em anexo identificado individualmente em cada Código de Autenticação Digital<sup>1</sup> ou na referida sequência, foi autenticado de acordo com as Legislações e normas vigentes<sup>2</sup>.

DECLARO ainda que, para garantir transparência e segurança jurídica de todos os atos oriundos da atividade Notarial e Registral no Estado da Paraíba, foi instituído pela Lei Nº 10.132, de 06 de novembro de 2013, a aplicação obrigatória de um Selo Digital de Fiscalização Extrajudicial em todos os atos de notas e registro, composto de um código único (por exemplo: Selo Digital: ABC12345-X1X2) e dessa forma, cada autenticação processada pela nossa Serventia pode ser verificada e confirmada tantas vezes quanto for necessário através do site do Tribunal de Justiça do Estado da Paraíba, endereço <https://corregedoria.tjpb.jus.br/selo-digital/>

A autenticação digital do documento faz prova de que, na data e hora em que ela foi realizada, a empresa AGRO-VALE MURIAE MAQUINAS AGRICOLAS EIRELI tinha posse de um documento com as mesmas características que foram reproduzidas na cópia autenticada, sendo da empresa AGRO-VALE MURIAE MAQUINAS AGRICOLAS EIRELI a responsabilidade, única e exclusiva, pela idoneidade do documento apresentado a este Cartório.

Esta DECLARAÇÃO foi emitida em **07/07/2020 08:46:43 (hora local)** através do sistema de autenticação digital do Cartório Azevêdo Bastos, de acordo com o Art. 1º, 10º e seus §§ 1º e 2º da MP 2200/2001, como também, o documento eletrônico autenticado contendo o Certificado Digital do titular do Cartório Azevêdo Bastos, poderá ser solicitado diretamente a empresa **AGRO-VALE MURIAE MAQUINAS AGRICOLAS EIRELI** ou ao Cartório pelo endereço de e-mail [autentica@azevedobastos.not.br](mailto:autentica@azevedobastos.not.br)

Para informações mais detalhadas deste ato, acesse o site <https://autdigital.azevedobastos.not.br> e informe o *Código de Consulta desta Declaração*.

A consulta desta Declaração estará disponível em nosso site.

<sup>1</sup>**Código de Autenticação Digital:** 102912003201113490603-1

<sup>2</sup>**Legislações Vigentes:** Lei Federal nº 8.935/94, Lei Federal nº 10.406/2002, Medida Provisória nº 2200/2001, Lei Federal nº 13.105/2015, Lei Estadual nº 8.721/2008, Lei Estadual nº 10.132/2013 e Provimento CGJ N° 003/2014.

O referido é verdade, dou fé.

#### CHAVE DIGITAL

00005b1d734fd94f057f2d69fe6bc05bf4ed2bb18ab1dcf2c9e7d333e3f50e9fd097acb40f8efbb9960ae508d5056857918344a5abc0e312d425ee3e99a19661ef1890585bae446a0668afed3012daa2



Presidência da República  
Casa Civil  
Medida Provisória Nº 2.200-2,  
de 24 de agosto de 2001.



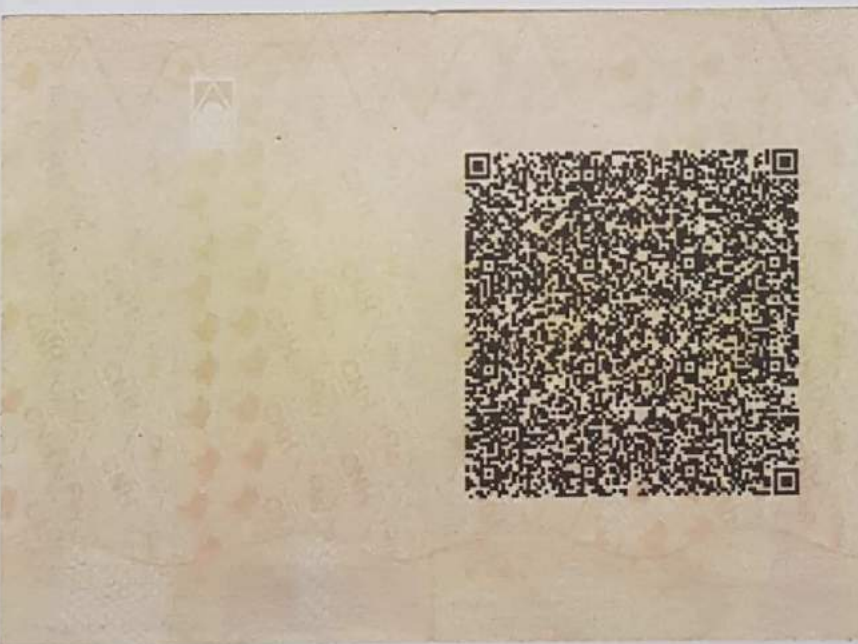

REPÚBLICA FEDERATIVA DO BRASIL  
MINISTÉRIO DAS CIDADANIA E PROTEÇÃO DO CONSUMIDOR  
SECRETARIA NACIONAL DE IDENTIFICAÇÃO

**Nome:** RANIELLE GONCALVES DA MATTA

**DOC. IDENTIFIC. / ORIG. MINIST. DE:** MG  
**SEP:** M9256977

**CPF:** 040.189.696-00  
**DATA NASCIMENTO:** 25/01/1980

**FUNÇÃO:** DANCY JOSE DA MATTA  
MARIA DAS GRACAS GONCALVES DA MATTA

**PERMISSÃO:** ☐ AG ☐ AC ☒ AB **CAT.:** ☐ ☒ AB

**1ª EMISSÃO:** 18/08/1998  
**VALOR:** 05/06/2023  
**1ª REGISTRO:** 007999120376

**OBSERVAÇÃO:**

**LOCAL:** MORTA, MG  
**ASSINATURA DO PORTADOR:** *Alexandra Amare da Matta*  
**ASSINATURA DO EMISSOR:** *Alexandra Amare da Matta*  
**DATA EMISSÃO:** 05/06/2018  
**08338482568**  
**M2534927530**

**MINAS GERAIS**

1641371600  
O TERNITÓRIO NACIONAL  
VÁLIDA EM TODO

PROIBIDO PLASTIFICAR  
1641371600

**CARTÓRIO AZEVEDO BASTOS** 1º OFÍCIO DE REGISTRO CIVIL DAS PESSOAS NATURAIS  
E TABELIONATO DE NOTAS - Código CNJ 06.870-0  
Av. Presidente Epitácio Pessoa, 1141 - Bairro Dos Estúdios - Joo Pessoa/PB - CEP 58100-000 - www.cartoriosbustos.pb.br - Tel.: (31) 3344-5484 - Fax: (31) 3344-5484

**Autenticação Digital**

De acordo com os artigos 1º, 3º e 7º inc. V 8º, 41 e 52 da Lei Federal 8.935/1994 e Art. 6 Inc. XII da Lei Estadual 8.721/2008 autentico a presente imagem digitalizada, reprodução fiel do documento apresentado e conferido neste ato. O referido é verdade. Dou fé

**Cód. Autenticação: 102912003201113490603-1; Data: 20/03/2020 11:18:20**

Selo Digital de Fiscalização Tipo Normal C: AJW98269-D50R;  
Valor Total do Ato: R\$ 4,56

Válber Azevedo de Miranda Cavalcanti  
Tribunal

Confira os dados do ato em: <https://selodigital.tjpb.jus.br>

## DECLARAÇÃO DE CONDIÇÃO DE MICROEMPRESA OU EMPRESA DE PEQUENO PORTE

### PREGÃO ELETRÔNICO

Com a finalidade de participação em Pregões eletrônicos em todo território brasileiro, tendo essa declaração **validade por um período de 1 (um) ano, a contar da data de sua assinatura**, DECLARAMOS, sob as penas da lei que:

A empresa AGRO-VALE MURIAÉ MÁQUINAS AGRÍCOLAS EIRELI, CNPJ:22.865.897/0001-59, Inscrição Estadual: 002593582.00-80, Inscrição Municipal N° 1002418, Endereço: Avenida Rio Bahia, Km 708, N° 423, Barra, Muriaé - MG Cep: 36.884-114, Telefone 32-3722-5448, neste ato representada por seu Sócio proprietário, Sr. RANIELLE GONÇALVES DA MATTA, CPF n.º 040.189.696-00, RG n.º M-9.256.977, brasileiro, casado, administrador de empresas, residente à Avenida Juscelino Kubistchek, 585/104, Centro, Muriaé - MG CEP:36.880-026, cumpre os requisitos legais para a qualificação empresa de pequeno porte, estabelecidos pela Lei Complementar nº 123/2006, em especial quanto ao seu art. 3º, estando apta a usufruir o tratamento favorecido estabelecido nessa Lei Complementar.

DECLARAMOS, ainda, que a empresa está excluída nas vedações constantes do parágrafo 4º do artigo 3º da Lei Complementar nº 123/2006, e que se compromete a promover a regularização de eventuais defeitos ou restrições existentes na documentação exigida para efeito de regularidade fiscal, caso seja declarada vencedora do certame.

Muriaé-MG, 18 de Novembro de 2.020



**Ranielle Gonçalves da Matta**  
Sócio Proprietário  
CPF: 040.189.696-00  
RG: M-9.256.977

22.865.897/0001-59  
Insc. Est. 002593582.00-80  
Insc. Mun. 1002418  
**AGROVALE MÁQUINAS**  
**AGRÍCOLAS EIRELI**  
Av. Rio Bahia, Km 708 N° 423,  
Barra, CEP: 36.884-114  
Muriaé-MG

#### Dados da empresa proponente:

Firma Proponente: AGROVALE MÁQUINAS AGRÍCOLAS EIRELI

Endereço: Avenida Rio Bahia, Km 708, N° 423, Barra, Muriaé-Mg Cep: 36.884-114, Tel.: 32-3722-5448

E-mail: [licitacao@agrovailemg.com.br](mailto:licitacao@agrovailemg.com.br) / [ranielledamatta@agrovailemg.com.br](mailto:ranielledamatta@agrovailemg.com.br)

CNPJ: 22.865.897/0001-59 Inscrição Estadual: 002593582.00-80 Inscrição Municipal: 1002418

Dados Bancários: BANCO DO BRASIL /Agência 0286-0 Conta Corrente: 65.409-4

Responsável pela assinatura do contrato: Ranielle Gonçalves da Matta (Sócio-proprietário) / Brasileiro, Casado, Adm. de empresas, CPF:040.189.696-00, RG: M-9.256.977 SSP/MG, End.: Av. Juscelino Kubistchek, 585/104, Centro, Muriaé - MG Cep:36.880-026.

Procurador: José Maria Diniz, CPF: 674.717.146.-20, RG: M-5.454.818 SSP/MG, brasileiro, casado, Analista de Licitações, residente à Rua João Batista Soares, 166, Bairro João XXIII, CEP 36883-202, Muriaé-MG

## DECLARAÇÕES

### PREGÃO ELETRÔNICO

Com a finalidade de participação em Pregões eletrônicos em todo território brasileiro, tendo essa declaração **validade por um período de 1 (um) ano, a contar da data de sua assinatura**, DECLARAMOS, sob as penas da lei que:

1) DECLARAMOS que, em cumprimento ao inciso XXXIII, do artigo 7º da Constituição Federal combinado ao inciso V do artigo 27 da Lei 8.666/93, que não possuímos em nosso quadro funcional pessoas menores de 18 (dezoito) anos em trabalho noturno, perigoso ou insalubre e, de menores de 16 (dezesesseis) anos em qualquer trabalho, salvo na condição de aprendiz, a partir dos 14 (quatorze) anos.

2) Declaramos que assumimos inteira responsabilidade pela autenticidade de todos os documentos apresentados, sujeitando-nos a eventuais averiguações que se façam necessárias.

3) Comprometemo-nos a manter, durante todo o período de vigência do presente contrato, em compatibilidade com as obrigações assumidas, todas as condições de habilitação e qualificação exigidas nesta licitação.

4) Comprometemo-nos a repassar na proporção correspondente, eventuais reduções de preços decorrentes de mudanças de alíquotas de impostos incidentes sobre cumprimento do objeto, em função de alterações de legislação pertinente, publicadas durante a vigência do contrato.

5) Declaramos que temos conhecimento e submetemo-nos ao disposto neste edital e anexos e legislação aplicada.

6) DECLARAMOS que até a presente data inexistem fatos impeditivos para nossa habilitação e participação no presente processo licitatório e estamos cientes da obrigatoriedade de declarar ocorrências posteriores.

7) DECLARAMOS, ainda, que não fomos declarados inidôneos por nenhum órgão do poder público em qualquer de suas esferas.

8) Declaramos que os sócios, dirigentes ou cotistas, bem como seu representante neste ato RANIELLE GONÇALVES DA MATTA, inscrito no CPF sob nº 040.189.696-00, portador da carteira de identidade nº M-9.256.977 SSP/MG, não são servidores de qualquer município no território brasileiro, nem cônjuge, parente em linha direta e/ou colateral, consanguíneo ou afim de servidor público de qualquer município brasileiro, que nele exerça cargo em comissão ou função de confiança, seja membro de comissões de licitação, pregoeiros ou qualquer atividade ligada à contratação.

9) Declaramos para os devidos efeitos e sob pena da lei que não possuir em seu quadro societário servidor público da ativa, empregado de empresa pública ou de sociedade de economia mista.

10) Declaramos para os devidos fins de direito, na qualidade de Proponente dos procedimentos licitatórios, instaurados por este Município, que o responsável legal da empresa é o Sr. RANIELLE GONÇALVES DA MATTA, inscrito no CPF sob nº 040.189.696-00, portador da carteira de identidade nº M-9.256.977 SSP/MG cuja função/cargo é Sócio proprietário, responsável pela assinatura da Ata de Registro e Preços/contrato.

11) Declaramos para os devidos fins que em caso de qualquer comunicação futura referente a este processo licitatório, bem como em caso de eventual contratação, concordo que a Ata de Registro de Preços/Contrato

seja encaminhado para o seguinte endereço: E-mail: [licitacao@agrovailemq.com.br](mailto:licitacao@agrovailemq.com.br) Telefone: (32)-3722-5448 ou (32)99808-7205 (José Maria).

12) Caso altere o citado e-mail ou telefone comprometo-me em protocolizar pedido de alteração junto ao Sistema de Protocolo deste Município, sob pena de ser considerado como intimado nos dados anteriormente fornecidos.

13) Nomeamos e constituímos o senhor JOSÉ MARIA DINIZ, portador do CPF/MF sob n.º 674.717.146- 20, para ser o responsável para acompanhar a execução dos processos licitatórios e todos os atos necessários ao cumprimento das obrigações contidas no instrumento convocatório, seus Anexos e na Ata de Registro de Preços/Contrato, conferindo-lhe ainda, poderes para representar a empresa outorgante em Pregões presenciais e eletrônicos, em especial para firmar declarações, contratos e atas, apresentar ou desistir da apresentação de lances verbais, negociar os valores propostos, interpor ou desistir da interposição de recursos, assinar propostas após a etapa de lances, produzir e assinar declarações e praticar os demais atos pertinentes aos Processos Licitatórios nas modalidades de Pregão Presencial e Eletrônico, em todo território nacional.

14) Por ser expressão da verdade, firmamos a presente.

Muriaé-MG, 18 de Novembro de 2.020



**Ranielle Gonçalves da Matta**  
Sócio Proprietário  
CPF: 040.189.696-00  
RG: M-9.256.977

22.865.897/0001-59  
Insc. Est. 002593582.00-80  
Insc. Mun. 1002418  
**AGROVALE MÁQUINAS**  
**AGRÍCOLAS EIRELI**  
Av. Rio Bahia, Km 708 N° 423,  
Barra, CEP: 36.884-114  
Muriaé-MG

*Dados da empresa proponente:*

Firma Proponente: AGROVALE MÁQUINAS AGRÍCOLAS EIRELI

Endereço: Avenida Rio Bahia, Km 708, N° 423, Barra, Muriaé-Mg Cep: 36.884-114, Tel.: 32-3722-5448

E-mail: [licitacao@agrovailemq.com.br](mailto:licitacao@agrovailemq.com.br) / [ranielledamatta@agrovailemq.com.br](mailto:ranielledamatta@agrovailemq.com.br)

CNPJ: 22.865.897/0001-59 Insc. Estadual: 002593582.00-80 Insc. Municipal: 1002418

*Dados Bancários: BANCO DO BRASIL /Agência 0286-0 Conta Corrente: 65.409-4*

*Responsável pela assinatura do contrato: Ranielle Gonçalves da Matta (Sócio-proprietário) / Brasileiro, Casado, Adm. de empresas, CPF:040.189.696-00, RG: M-9.256.977 SSP/MG, End.: Av. Juscelino Kubistchek, 585/104, Centro, Muriaé - MG Cep:36.880-026.*

*Procurador: José Maria Diniz, CPF: 674.717.146.-20, RG: M-5.454.818 SSP/MG, brasileiro, casado, Analista de Licitações, residente à Rua João Batista Soares, 166, Bairro João XXIII, CEP 36883-202, Muriaé-MG*



**Secretaria de  
Estado de Fazenda  
de Minas Gerais**

**COMPROVANTE DE INSCRIÇÃO ESTADUAL**

**DADOS CADASTRAIS**

**INSCRIÇÃO ESTADUAL:** 002593582.00-80

**CPF/CNPJ:** 22.865.897/0001-59

**NOME/NOME EMPRESARIAL:** AGRO-VALE MURIAÉ MÁQUINAS AGRÍCOLAS EIRELI

**NOME FANTASIA:** AGRO-VALE MÁQUINAS

**CNAE PRINCIPAL/DESCRIÇÃO:** 4661-3/00 – Comércio atacadista de máquinas, aparelhos e equipamentos de uso agropecuário, partes e peças

**DESMEMBRAMENTO:**

**CNAE SECUNDÁRIA:** 3317-7/11 – Manutenção e reparação de máquinas e equipamentos para agricultura e pecuária

**DESMEMBRAMENTO:**

**NATUREZA JURÍDICA:** EIRELI (Natureza Empresária)

**REGIME DE RECOLHIMENTO:** DÉBITO E CRÉDITO

**CATEGORIA:** Único

**DATA DA INSCRIÇÃO:** 16/07/2015

**MEI:** Não

**SITUAÇÃO INSCRIÇÃO:** Ativo

**DATA DA SITUAÇÃO:** 16/07/2015

**ENDEREÇO DO ESTABELECIMENTO**

**CEP:** 36880000

**UF:** MINAS GERAIS

**MUNICÍPIO:** MURIAÉ

**DISTRITO / POVOADO:**

**BAIRRO:** BARRA

**LOGRADOURO:** AVENIDA RIO BAHIA

**NÚMERO:** 423

**COMPLEMENTO DO CEP:**

**COMPLEMENTO:** KM 708

**EMITIDO EM 26/10/2020 10:03:02**

**REPÚBLICA FEDERATIVA DO BRASIL**  
**ESTADO DA PARAÍBA**  
**CARTÓRIO AZEVEDO BASTOS**  
**FUNDADO EM 1888**  
**PRIMEIRO REGISTRO CIVIL DE NASCIMENTO E ÓBITOS E PRIVATIVO DE CASAMENTOS, INTERDIÇÕES E TUTELAS DA COMARCA DE**  
**JOÃO PESSOA**

Av. Epitácio Pessoa, 1145 Bairro dos Estados 58030-00, João Pessoa PB  
Tel.: (83) 3244-5404 / Fax: (83) 3244-5484  
<http://www.azevedobastos.not.br>  
E-mail: [cartorio@azevedobastos.not.br](mailto:cartorio@azevedobastos.not.br)



### DECLARAÇÃO DE SERVIÇO DE AUTENTICAÇÃO DIGITAL

O Bel. Válber Azevêdo de Miranda Cavalcanti, Oficial do Primeiro Registro Civil de Nascimentos e Óbitos e Privativo de Casamentos, Interdições e Tutelas com atribuição de autenticar e reconhecer firmas da Comarca de João Pessoa Capital do Estado da Paraíba, em virtude de Lei, etc...

DECLARA para os devidos fins de direito que, o documento em anexo identificado individualmente em cada Código de Autenticação Digital<sup>1</sup> ou na referida sequência, foi autenticado de acordo com as Legislações e normas vigentes<sup>2</sup>.

DECLARO ainda que, para garantir transparência e segurança jurídica de todos os atos oriundos da atividade Notarial e Registral no Estado da Paraíba, foi instituído pela Lei Nº 10.132, de 06 de novembro de 2013, a aplicação obrigatória de um Selo Digital de Fiscalização Extrajudicial em todos os atos de notas e registro, composto de um código único (por exemplo: Selo Digital: ABC12345-X1X2) e dessa forma, cada autenticação processada pela nossa Serventia pode ser verificada e confirmada tantas vezes quanto for necessário através do site do Tribunal de Justiça do Estado da Paraíba, endereço <https://corregedoria.tjpb.jus.br/selo-digital/>

A autenticação digital do documento faz prova de que, na data e hora em que ela foi realizada, a empresa AGRO-VALE MURIAE MAQUINAS AGRICOLAS EIRELI tinha posse de um documento com as mesmas características que foram reproduzidas na cópia autenticada, sendo da empresa AGRO-VALE MURIAE MAQUINAS AGRICOLAS EIRELI a responsabilidade, única e exclusiva, pela idoneidade do documento apresentado a este Cartório.

Esta DECLARAÇÃO foi emitida em **10/07/2020 17:22:04 (hora local)** através do sistema de autenticação digital do Cartório Azevedo Bastos, de acordo com o Art. 1º, 10º e seus §§ 1º e 2º da MP 2200/2001, como também, o documento eletrônico autenticado contendo o Certificado Digital do titular do Cartório Azevedo Bastos, poderá ser solicitado diretamente a empresa **AGRO-VALE MURIAE MAQUINAS AGRICOLAS EIRELI** ou ao Cartório pelo endereço de e-mail [autentica@azevedobastos.not.br](mailto:autentica@azevedobastos.not.br)

Para informações mais detalhadas deste ato, acesse o site <https://autdigital.azevedobastos.not.br> e informe o *Código de Consulta desta Declaração*.

A consulta desta Declaração estará disponível em nosso site.

<sup>1</sup>**Código de Autenticação Digital:** 102911007203947110145-1

<sup>2</sup>**Legislações Vigentes:** Lei Federal nº 8.935/94, Lei Federal nº 10.406/2002, Medida Provisória nº 2200/2001, Lei Federal nº 13.105/2015, Lei Estadual nº 8.721/2008, Lei Estadual nº 10.132/2013 e Provimento CGJ N° 003/2014.

O referido é verdade, dou fé.

#### CHAVE DIGITAL

00005b1d734fd94f057f2d69fe6bc05bd861f9b4ed4ed58417dc26919ca597f44a51963bfd818e27d5bcf5983651ed1349c326aed2e782410b87aa9d9ba5c51def1890585bae446a0668afed3012daa2



Presidência da República  
Casa Civil  
Medida Provisória Nº 2.200-2,  
de 24 de agosto de 2001.





# PREFEITURA MUNICIPAL DE MURIAÉ

**CODEMA**  
Código Municipal de Meio Ambiente

## SECRETARIA DA AGRICULTURA E MEIO AMBIENTE LICENCIAMENTO AMBIENTAL SIMPLIFICADO MUNICIPAL (LAS)

Nº 03.2020.019

A Prefeitura Municipal de Muriaé, no uso de suas atribuições, com base na no inciso IV do artigo 3º da Lei Municipal nº 4.411 de 13 de dezembro de 2012 e Deliberação Normativa CODEMA nº 08 de 2017, por meio da sua Secretaria Municipal da Agricultura e Meio Ambiente, licencia o empreendimento, (**abaixo qualificado**), em conformidade com normais ambientais vigentes. Esta licença não dispensa nem substitui a obtenção, pelo requerente, de certidões, alvarás, licenças ou autorizações, de qualquer natureza, exigidos pela legislação Federal, Estadual ou Municipal.

Nome: AGRO-VALE MURIAE MAQUINAS AGRICOLAS EIRELI

CPF/CNPJ: 22.865.897/0001-59

Endereço: AV. RIO BAHIA, N° 423, KM 708, BAIRRO DA BARRA, MURIAE - MG

Atividade: OFICINA MECANICA DE VEICULOS AUTOMOTORES

Código: S-00-06 Processo administrativo nº: 36031/2019

Coordenada UTM 23k: X= 771917.51 Y= 7661787.23

Muriaé, 08 de JULHO de 2020.

Validade 4 (quatro) anos, com vencimento em 08/07/2024

  
Lucas Dutra de Melo  
Chefe de Gestão e Proteção Ambiental  
MASP 5092.001



Secretaria Municipal da Agricultura e Meio Ambiente de Muriaé  
Sede administrativa: Avenida Maestro Sansão, nº 230, Centro.  
Telefone: (32) 3696 - 3368 / (32) 3696 - 3370  
Sede técnica: Avenida Presidente Castelo Branco, s/n, Gávea, Horto Florestal de Muriaé.  
Telefone: (32) 3722 - 1093. Muriaé - Minas Gerais. CEP: 36 889-034

Digitalizado com CamScanner



CARTÓRIO  
Autenticação Digital Código: 102911007203947110145-1  
Data: 10/07/2020 17:17:01  
Valor Total do Ato: R\$ 4,56  
Selo Digital Tipo Normal C: AKE96343-401F;



Cartório Azevedo Bastos  
Av. Presidente Epitácio Pessoa - 1145  
Bairro dos Estado, João Pessoa - PB  
(83) 3244-5404 - [cartorio@azevedobastos.not.br](mailto:cartorio@azevedobastos.not.br)  
<https://azevedobastos.not.br>

Bel. Valber Azevedo de Miranda Cavalcanti  
Titular

TJPB



REPÚBLICA FEDERATIVA DO BRASIL  
ESTADO DA PARAÍBA  
CARTÓRIO AZEVEDO BASTOS  
FUNDADO EM 1888  
PRIMEIRO REGISTRO CIVIL DE NASCIMENTO E ÓBITOS E PRIVATIVO DE CASAMENTOS, INTERDIÇÕES E TUTELAS DA COMARCA DE JOÃO  
PESSOA

Av. Epitácio Pessoa, 1145 Bairro dos Estados 58030-00, João Pessoa PB  
Tel.: (83) 3244-5404 / Fax: (83) 3244-5484  
<http://www.azevedobastos.not.br>  
E-mail: [cartorio@azevedobastos.not.br](mailto:cartorio@azevedobastos.not.br)



### DECLARAÇÃO DE SERVIÇO DE AUTENTICAÇÃO DIGITAL

O Bel. Válber Azevêdo de Miranda Cavalcanti, Oficial do Primeiro Registro Civil de Nascimentos e Óbitos e Privativo de Casamentos, Interdições e Tutelas com atribuição de autenticar e reconhecer firmas da Comarca de João Pessoa Capital do Estado da Paraíba, em virtude de Lei, etc...

DECLARA para os devidos fins de direito que, o documento em anexo identificado individualmente em cada Código de Autenticação Digital<sup>1</sup> ou na referida sequência, foi autenticado de acordo com as Legislações e normas vigentes<sup>3</sup>.

DECLARO ainda que, para garantir transparência e segurança jurídica de todos os atos oriundos da atividade Notarial e Registral no Estado da Paraíba, foi instituído pela Lei Nº 10.132, de 06 de novembro de 2013, a aplicação obrigatória de um Selo Digital de Fiscalização Extrajudicial em todos os atos de notas e registro, composto de um código único (por exemplo: Selo Digital: ABC12345-X1X2) e dessa forma, cada autenticação processada pela nossa Serventia pode ser verificada e confirmada tantas vezes quanto for necessário através do site do Tribunal de Justiça do Estado da Paraíba, endereço <https://corregedoria.tjpb.jus.br/selo-digital/>

A autenticação digital do documento faz prova de que, na data e hora em que ela foi realizada, a empresa AGRO-VALE MURIAE MAQUINAS AGRICOLAS EIRELI tinha posse de um documento com as mesmas características que foram reproduzidas na cópia autenticada, sendo da empresa AGRO-VALE MURIAE MAQUINAS AGRICOLAS EIRELI a responsabilidade, única e exclusiva, pela idoneidade do documento apresentado a este Cartório.

Esta DECLARAÇÃO foi emitida em **22/10/2020 13:53:09 (hora local)** através do sistema de autenticação digital do Cartório Azevêdo Bastos, de acordo com o Art. 1º, 10º e seus §§ 1º e 2º da MP 2200/2001, como também, o documento eletrônico autenticado contendo o Certificado Digital do titular do Cartório Azevêdo Bastos, poderá ser solicitado diretamente a empresa **AGRO-VALE MURIAE MAQUINAS AGRICOLAS EIRELI** ou ao Cartório pelo endereço de e-mail [autentica@azevedobastos.not.br](mailto:autentica@azevedobastos.not.br)

Para informações mais detalhadas deste ato, acesse o site <https://autdigital.azevedobastos.not.br> e informe o *Código de Autenticação Digital*.

Esta Declaração é válida por **tempo indeterminado** e está disponível para consulta em nosso site.

<sup>1</sup>**Código de Autenticação Digital:** 102912210203476515909-1

<sup>2</sup>**Legislações Vigentes:** Lei Federal nº 8.935/94, Lei Federal nº 10.406/2002, Medida Provisória nº 2200/2001, Lei Federal nº 13.105/2015, Lei Estadual nº 8.721/2008, Lei Estadual nº 10.132/2013 e Provimento CGJ Nº 003/2014.

O referido é verdade, dou fé.

### CHAVE DIGITAL

00005b1d734fd94f057f2d69fe6bc05bc6382fa239716c364e6e471c1a64835ab70465c89a389377ca8b74a8bc22e8c7869af60d295034bd91a5266215a2e  
bd6ef1890585bae446a0668afed3012daa2



Presidência da República  
Casa Civil  
Medida Provisória Nº 2.200-2,  
de 24 de agosto de 2001.



## PROCURAÇÃO

**AGRO-VALE MURIAÉ MÁQUINAS AGRÍCOLAS EIRELI**, Pessoa Jurídica de Direito Privado, CNPJ:22.865.897/0001-59, Inscrição Estadual: 002593582.00-80, Inscrição Municipal N° 1002418, Endereço: Avenida Rio Bahia, Km 708, N° 423, Barra, Muriaé - MG Cep: 36.884-114,, Neste Ato Representado Por Seu Proprietário **RANIELLE GONÇALVES DA MATTA**, CPF n° 040.189.696-00, RG n.º M-9.256.977, Brasileiro, Casado, Administrador de Empresas, residente à Avenida Juscelino Kubistchek, 585/104, Centro, Muriaé – MG, CEP:36.880-026,.

Pelo presente instrumento particular de mandato, nomeia e constitui seu bastante procurador, Sr. **JOSÉ MARIA DINIZ**, portador da Cédula de Identidade n.º M-5.454.818 SSP/MG e CPF n.º 674.717.146-20, brasileiro, casado, Administrador de empresas, residente a Rua João Batista Soares, N°166, Bairro João XXIII, na cidade de Muriaé-MG, Cep 36.883-212, a quem são conferidos amplos e plenos poderes para representar a empresa outorgante junto a órgãos públicos, federais, estaduais, municipais, autarquias e setor privado; em licitações em geral e em todas as suas modalidades, podendo em especial firmar declarações, contratos, atas, apresentar ou desistir da apresentação de lances, negociar os valores propostos, interpor ou desistir da interposição de recursos, firmar propostas após a etapa de lances, produzir e assinar declarações e praticar os demais atos pertinentes aos processos licitatórios em todas as suas modalidades e em todo o território nacional.

O outorgado, pode ainda, substabelecer essa procuração para outrem, com ou sem reservas de iguais poderes, dando tudo por bom, firme e valioso.

\*Essa outorga de poderes, tem validade de 2 (dois) anos, a partir da data firmada.

Muriaé, 21 de Outubro de 2.020

Atenciosamente,

  
**RANIELLE GONÇALVES DA MATTA**  
Sócio-Proprietário  
CPF: 040.189.696-00  
RG: M-9.256.977

22.865.897/0001-59  
I.E.:002593582.00-80  
I.M.:1002418  
AGRO-VALE MURIAÉ  
MÁQUINAS AGRÍCOLAS EIRELI  
AV. RIO BAHIA, KM 708 Nº 423,  
BARRA, CEP: 36.884-114  
MURIAÉ-MG



Digitalizado com CamScanner



**CARTÓRIO**  
Autenticação Digital Código: 102912210203476515909-1  
Data: 22/10/2020 13:50:04  
Valor Total do Ato: R\$ 4,56  
Selo Digital Tipo Normal C: AKP06921-RIKW;



**Cartório Azevedo Bastos**  
Av. Presidente Epitácio Pessoa - 1145  
Bairro dos Estados, João Pessoa - PB  
(83) 3244-5404 - [cartorio@azevedobastos.net.br](mailto:cartorio@azevedobastos.net.br)  
<https://azevedobastos.net.br>

Bel. Váber Azevedo de Miranda Cavalcanti  
Titular

TJPB





ALMEIDA EQUIPAMENTOS AGRO INDUSTRIAL LTDA

CNPJ: 02.647.585/0001-61 I.E.: 729007384111

Rua Romildo Siqueira Lins, 157 – Distrito Industrial.

Motuca – SP CEP. 14835-000 Telefone: (16) 3348-9000

## DECLARAÇÃO

***A empresa Almeida Equipamentos, estabelecida a Rua Romildo Siqueira Lins, 157 - Motuca, SP, inscrita no CNPJ sob o Nº 02.647.585/0001-61, vem declarar para os devidos fins que a empresa A empresa AGRO-VALE MURIAÉ MÁQUINAS AGRÍCOLAS EIRELI, CNPJ: 22.865.897/0001-59 Inscrição Estadual: 002593582.00-80 Inscrição Municipal Nº 1002418, Endereço: Avenida Rio Bahia, Km 708, Nº 423, Barra, Muriaé - MG Cep: 36.884-114,, é revenda autorizada dos produtos ALMEIDA, tendo todo o ferramental , pessoal capacitado e informações técnicas necessárias para a manutenção dos equipamentos por ela comercializados, durante e após o período de garantia.***

Motuca – SP, 07 de Agosto de 2019.

ALMEIDA EQUIPAMENTOS AGRO INDUSTRIAL LTDA  
CNPJ Nº 02.647.585/0001-61





## Asus Indústria de Máquinas Agrícolas Ltda

Rodovia Altino Arantes Km 55 – Batatais-SP – CEP 14.300-000

CNPJ: 10.303.297/0001-18 I.E.: 208.116.871-116

Tel.: (16) 3661-9330

### DECLARAÇÃO

Declaramos para os fins que se fizerem necessários que a empresa **AGRO-VALE MURIAÉ MÁQUINAS AGRÍCOLAS EIRELI**, CNPJ: 22.865.897/001-59, estabelecida no endereço: Avenida Rio Bahia, km 708, Nº 423, Barra, Muriaé- MG Cep: 36.884-114, é revendedor autorizado **ASUS INDÚSTRIA DE IMPLEMENTOS AGRICOLAS LTDA.**, tendo todo o ferramental e informações técnicas necessárias para a manutenção ao equipamento na vigência da garantia e durante sua vida útil. É o que nos cumpre informar.

Batatais, 14 junho de 2019.

ATENCIOSAMENTE

BRUNO FERNANDES

GERENTE

364.346.528-95

43.507.883-5





## REVENDA AUTORIZADA

A BALDAN IMPLEMENTOS AGRICOLAS S/A, devidamente inscrita no CNPJ sob n° 52.311.347/0009-06, estabelecida na Av. Baldan 1500 na cidade de Matão – SP, com Inscrição Estadual n° 441.016.953.110, neste ato representar por seu Diretor Superintendente Sr. Celso Antonio Ruiz, devidamente inscrito no CPF sob n° 105.736.658-77, junto com o Diretor Comercial Sr. Oswaldo Gomes Marques Junior, devidamente inscrito no CPF sob n° 671.200.676-72, ambos com o mesmo endereço comercial doravante denominada simplesmente de AUTORIZADORA declara e constitui para os devidos fins que a empresa AGRO-VALE MURIAE MAQUINAS AGRICOLAS LTDA CNPJ: 22.865.897/0001-59 - INSC. EST.: 0025935820080 – AV RIO BAHIA – 423 KM 708 – BAIRRO BARRA - MURIAE – MG – CEP 36.880-000, doravante denominada simplesmente de AUTORIZADA na qualidade de REVENDA AUTORIZADA DOS PRODUTOS DE NOSSA FABRICAÇÃO. Podendo para tanto fixar os preços finais dos produtos comercializados, assumindo a mesma total responsabilidade pela prática mercantil, podendo comercializar na qualidade de REVENDA AUTORIZADA, toda a linha de produção da Autorizadora, em caráter de não exclusividade, com assistência técnica e venda de peças originais BALDAN no estado de Minas Gerais.

Matão-SP, 10 de Junho de 2019.

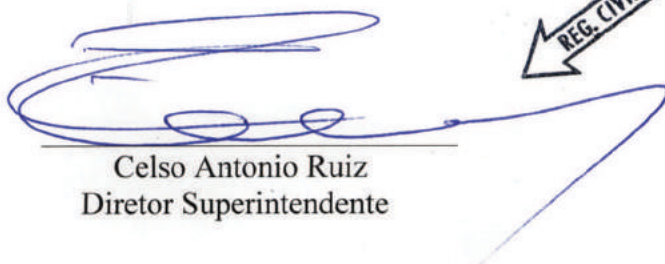
  
Celso Antonio Ruiz  
Diretor Superintendente

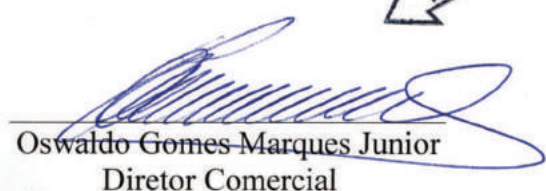
  
Oswaldo Gomes Marques Junior  
Diretor Comercial

### BALDAN IMPLEMENTOS AGRÍCOLAS S/A

Av. Baldan, 1500 - Nova Matão - CEP: 15993-900 - Matão/SP - CNPJ: 52.311.347/0009-06  
Fone: (16) 3221-6500 - [www.baldan.com.br](http://www.baldan.com.br)



### CONCESSIONÁRIA AUTORIZADA

BUDNY INDUSTRIA E COMERCIO EIRELI., indústria de tratores e implementos agrícolas, com matriz instalada na Estrada Geral, s/nº, Linha Zilli, no município de Içara-SC, inscrita no CNPJ sob nº 95.863.684/0001-61 e inscrição estadual nº 25.265.4005, cadastrada na ABIMAQ sob o nº 4170, é fabricante de tratores e implementos agrícola, assegurando reposição de peças originais no prazo de 5 (cinco) anos, garantia e assistência técnica dos equipamentos pelo prazo de 01 (um) anos contra defeitos de fabricação, prestando assistência técnica especializada com mecânicos altamente treinados em todo o território nacional, através de seus distribuidores autorizados.

Declara e atesta ainda para os devidos fins de direito, inclusive para atendimento ao contido na Lei nº 8.666, de 21/06/93, e suas posteriores alterações, que a empresa:

**AGRO-VALE MURIAE MAQUINAS AGRICOLAS LTDA - EPP**

Avenida Rio Bahia, 423, KM 708 - Barra – Muriaé – MG

Telefone: (32) 3722-3155 E-mail: [ranielledamatta@agrovalemg.com.br](mailto:ranielledamatta@agrovalemg.com.br)

CNPJ 22.865.897/0001-59

Está autorizada a revender os produtos BUDNY bem como participar de processos licitatórios em todo o território nacional, sendo assegurada a entrega dos produtos por parte da empresa fabricante.

Içara – SC, 02 de Abril de 2019.



\_\_\_\_\_  
LUIZ CARLOS BUDNY  
Sócio administrador  
RG: 2.154.354-2 SESP-SC  
CPF: 719.168.499-20

BUDNY INDÚSTRIA E COMÉRCIO EIRELI

Rodovia ICR 472 - N° 1800 - Linha Zilli - Caixa Postal 213 - Içara/SC - CEP 88820-000

CNPJ 95.863.684/0001-61 Tel./Fax (48) 3432 0096 e-mail [licitação@budny.com.br](mailto:licitação@budny.com.br) – [www.budny.com.br](http://www.budny.com.br)



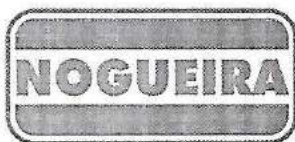

Essencial no campo

NB MÁQUINAS LTDA

Rua Fernando de Souza, 533 – CEP: 13877-755 – São João da Boa Vista-SP – Distr. Industrial  
CNPJ: 46.127.635/0002-36 – IE: 639.097.367.118

## DECLARAÇÃO

A NB MÁQUINAS LTDA, inscrita no CNPJ sob nº 46.127.635/0002-36, I.E. nº 639.097.367.118, situada a Rua Fernando de Souza, 533 na cidade de São João da Boa Vista – SP, declara para os devidos fins de direito, inclusive participação em torneios licitatórios de qualquer natureza junto a órgãos federais, estaduais, municipais e de economia mista, que a empresa AGRO VALE MURIAÉ MÁQUINAS AGRÍCOLAS LTDA CNJ nº 22.865.897/0001-59, inscrição estadual 0025935820080, situada à Av. Rio Bahia, nº 423, Bairro Barra, no município de Muriaé -MG é Revendedora Autorizada da marca Nogueira, sem caráter de exclusividade, para comercialização de máquinas e implementos agrícolas e peças de reposição de nossa fabricação contando com mecânicos treinados na fábrica para prestar assistência técnica em garantia conforme certificado que acompanha cada equipamento ou fora dela, bem como estoque de peças de reposição.

Por ser verdade.

São João da Boa Vista, 13 de Junho de 2019

**NB Máquinas Ltda.**

Giselda F. Fressatto de Souza

CPF: 187.170.618-14

R.G. 20546523-7



## DECLARAÇÃO

A **TRITON MÁQUINAS AGRÍCOLAS LTDA**, inscrita no CNPJ sob nº 84.586.734/0001-94, Inscrição Estadual nº 250314746, situada à Rua Dois Irmãos, 263, na cidade de Luzerna, SC, **DECLARA**, para os devidos fins que a empresa **AGRO-VALE MURIAÉ MÁQUINAS AGRÍCOLAS EIRELI**, CNPJ:22.865.897/0001-59, estabelecida no endereço: Avenida Rio Bahia, Km 708, Nº 423, Barra, Muriaé - MG Cep: 36.884-114, é revendedor autorizado dos Produtos TRITON, tendo todo o ferramental e informações técnicas necessárias para a manutenção ao equipamento na vigência da garantia e durante sua vida útil.

É o que nos cumpre informar.

Por ser verdade, firma a presente,

Luzerna, 11 de Junho de 2019

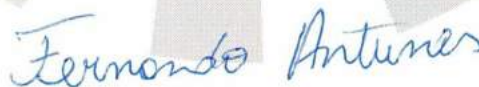

Triton Máquinas Agrícolas Ltda

Rua Dois Irmãos, 263

Luzerna, Santa Catarina

CNPJ: 84.586.734/0001-94

Insc. Estadual: 250314746